北陵小学校区
（美山台1～3丁目
丸山台1～3丁目）

番号，名称
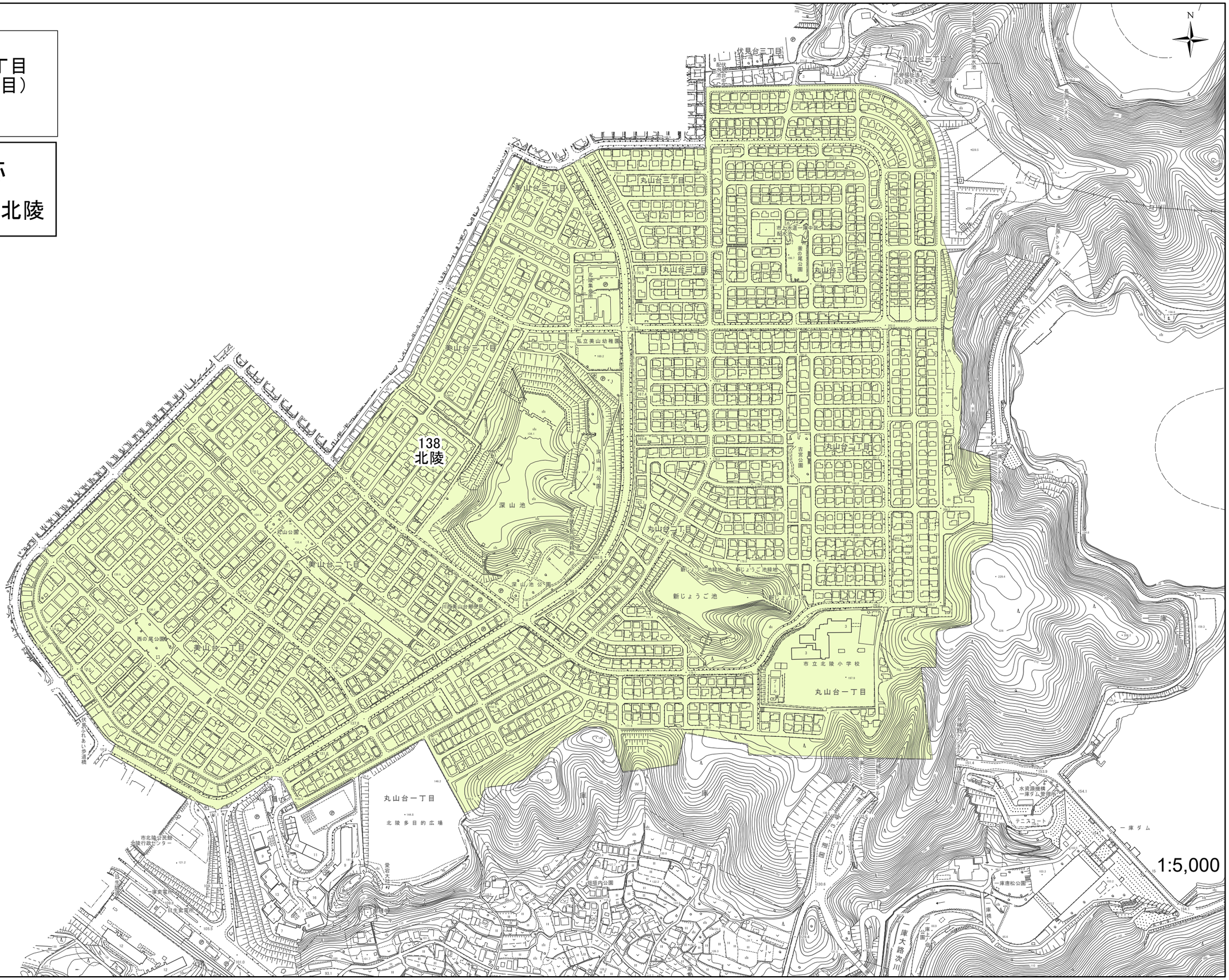
138，北陵