

議案第 26 号

平成 28 年度川西市中央北地区土地区画整理事業特別会計補正予算

平成 28 年度川西市の中央北地区土地区画整理事業特別会計補正予算（第 1 回）は、次に定めるところによる。

（歳入歳出予算の補正）

第 1 条 歳入歳出予算の総額から歳入歳出それぞれ 258,167 千円を減額し、歳入歳出予算の総額を歳入歳出それぞれ 2,552,762 千円とする。

2 歳入歳出予算の補正の款項の区分及び当該区分ごとの金額並びに補正後の歳入歳出予算の金額は、「第 1 表 歳入歳出予算補正」による。

（繰越明許費の補正）

第 2 条 地方自治法第 213 条第 1 項の規定により翌年度に繰り越して使用することができる経費は、「第 2 表 繰越明許費補正」による。

（地方債の補正）

第 3 条 地方債の変更は、「第 3 表 地方債補正」による。

平成 29 年 2 月 17 日提出

川西市長 大塩 民生

# 第 1 表 歳入歳出予算補正

歳 入

(単位：千円)

款	項	補正前の額	補正額	計
02 国庫支出金		325,123	△97,730	227,393
	01 国庫補助金	325,123	△97,730	227,393
03 繰入金		380,750	28,875	409,625
	01 一般会計繰入金	380,750	25,399	406,149
	02 基金繰入金	0	3,476	3,476
05 市債		1,634,500	△139,000	1,495,500
	01 市債	1,634,500	△139,000	1,495,500
07 保留地処分金		168,312	△50,312	118,000
	01 保留地処分金	168,312	△50,312	118,000
歳入合計		2,810,929	△258,167	2,552,762

歳 出

(単位：千円)

款	項	補正前の額	補正額	計
01 土地区画整理事業費		2,625,452	△326,167	2,299,285
	01 総務費	39,195	△3,349	35,846
	02 土地区画整理事業費	2,586,257	△322,818	2,263,439
02 基金積立金		0	78,000	78,000
	01 基金積立金	0	78,000	78,000
03 公債費		184,477	△10,000	174,477
	01 公債費	184,477	△10,000	174,477
合 計		2,810,929	△258,167	2,552,762

第2表 繰越明許費補正

(追加)

(単位:千円)

款	項	事業名	金額
01土地区画整理事業費	02土地区画整理事業費	公共施設整備事業 (道路等整備事業費及び整地工事費)	946,096
01土地区画整理事業費	02土地区画整理事業費	補償移転事業 (移転補償物件に係る補償)	110,000
01土地区画整理事業費	02土地区画整理事業費	中央公園整備事業 (公園施設整備事業費)	262,731

第3表 地方債補正

(変更)

(単位:千円)

起債の目的	補正前				補正後			
	限度額	起債の方法	利率	償還の方法	限度額	起債の方法	利率	償還の方法
都市計画道路等 整備事業費	672,000				568,200			
中央公園整備 事業費	225,600				198,800			
区画整理事業費	736,900				728,500			
計	1,634,500				1,495,500			

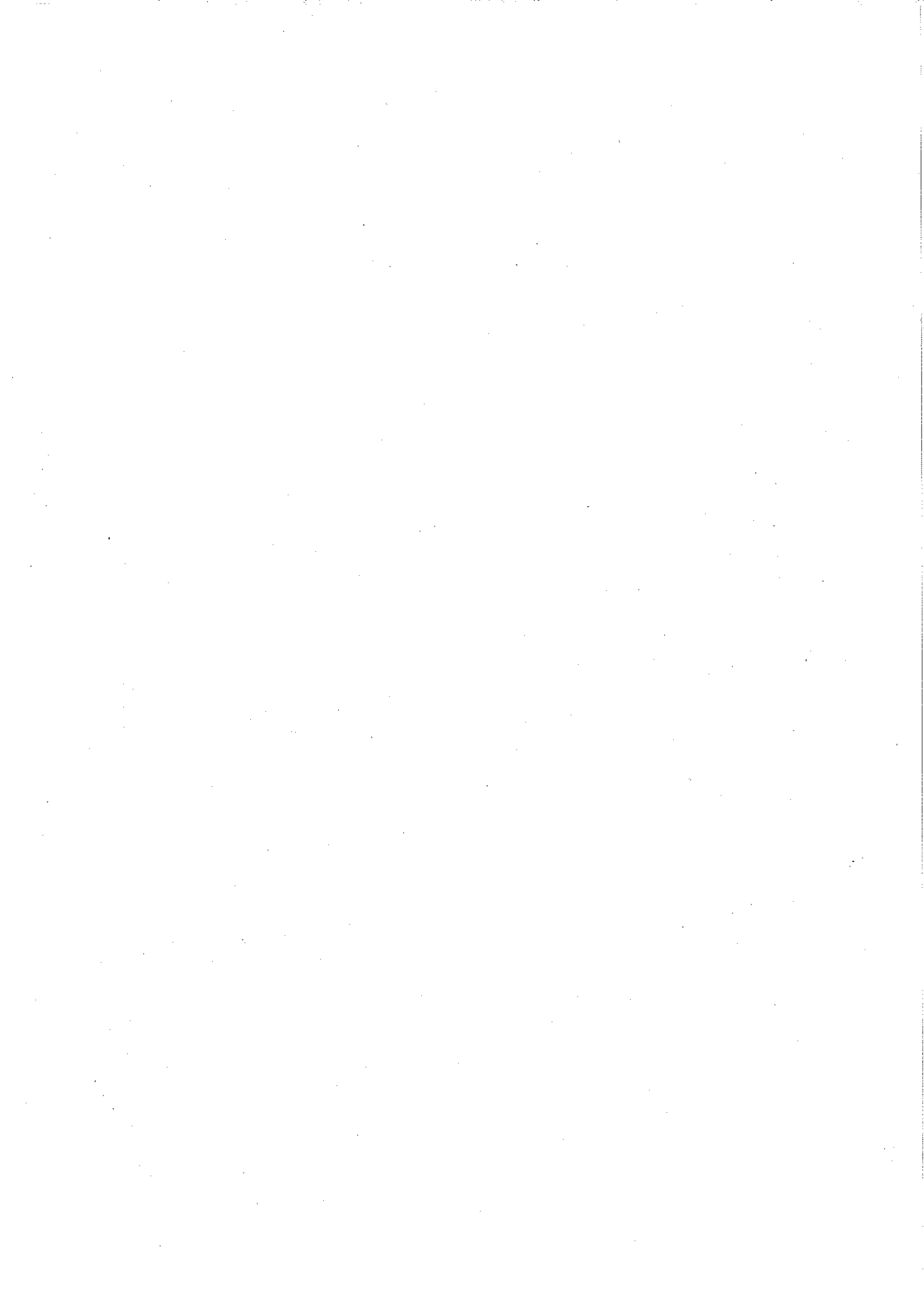

# 歳入歳出補正予算事項別明細書

## 1 歳 入

### (款) 02. 国庫支出金

#### (項) 01. 国庫補助金

目	補正前の額	補正額	計
01土地区画整理事業費国庫補助金	325,123	△97,730	227,393
項計	325,123	△97,730	227,393

### (款) 03. 繰入金

#### (項) 01. 一般会計繰入金

目	補正前の額	補正額	計
01一 般 会 計 繰 入 金	380,750	25,399	406,149
項計	380,750	25,399	406,149

### (款) 03. 繰入金

#### (項) 02. 基金繰入金

目	補正前の額	補正額	計
01基 金 繰 入 金	0	3,476	3,476
項計	0	3,476	3,476

### (款) 05. 市債

#### (項) 01. 市債

目	補正前の額	補正額	計
01土 地 区 画 整 理 事 業 債	1,634,500	△139,000	1,495,500
項計	1,634,500	△139,000	1,495,500

(単位：千円)

節		説明	明
区分	金額		
01土地区画整理事業費 補助金	227,393	01社会資本整備総合交付金 (地区推進課)	81,956減
		03中央公園整備事業費補助金 (地区推進課)	13,140減
		04集約都市形成支援事業費補助金 (地区推進課)	2,634減

(単位：千円)

節		説明	明
区分	金額		
01一般会計繰入金	406,149	01一般会計繰入金 (地区推進課)	25,399追加

(単位：千円)

節		説明	明
区分	金額		
01基金繰入金	3,476	01公共施設等整備基金繰入金 (財政課)	3,476追加

(単位：千円)

節		説明	明
区分	金額		
01土地区画整理事業債	1,495,500	01都市計画道路等整備事業費市債 (財政課)	103,800減
		04中央公園整備事業費市債 (財政課)	26,800減
		06区画整理事業費市債 (財政課)	8,400減

(款) 02. 国庫支出金 (項) 01. 国庫補助金  
 ~ (款) 05. 市債 (項) 01. 市債

(款) 07. 保留地処分金  
(項) 01. 保留地処分金

目	補正前の額	補正額	計
01保留地処分金	168,312	△50,312	118,000
項計	168,312	△50,312	118,000



(単位：千円)

節		説	明
区 分	金 額		
01保留地処分金	118,000	01保留地処分金 (地区推進課)	50,312減

(款) 07. 保留地処分金 (項) 01. 保留地処分金

2 歳 出

(款) 01. 土地区画整理事業費

(項) 01. 総務費

(目) 01. 一般管理費

補正前の額	補正額	計	節 別 説 明	
			節 区 分	金 額
39,195	△3,349	35,846	02給料	9,401
			03職員手当等	7,677
			04共済費	4,425
目計				
項計 39,195	△3,349	35,846		

(款) 01. 土地区画整理事業費

(項) 02. 土地区画整理事業費

(目) 01. 土地区画整理事業費

補正前の額	補正額	計	節 別 説 明	
			節 区 分	金 額
2,586,257	△322,818	2,263,439	13委託料	945,912
			15工事請負費	784,032
			19負担金、補助及び交付金	34,528
目計				
項計 2,586,257	△322,818	2,263,439		

(単位:千円)

事業別区分		支出内訳		財源内訳	
01一般管理費人件費(職員課)	3,349減	02給料	2,276減	一般財源	3,349減
		03職員手当等	1,076減		
		04共済費	3追加		
				一般財源	3,349減
				一般財源	3,349減

(単位:千円)

事業別区分		支出内訳		財源内訳	
02地区推進事業(地区推進課)	11,834減	13委託料	11,834減	一般財源	66追加
				地方債	11,900減
04公共施設整備事業(地区整備課)	271,024減	15工事請負費	273,377減	一般財源	44,560減
		19負担金、補助及び交付金	2,353追加	国県支出金	134,152減
				地方債	42,000減
				特定財源(その他)	50,312減
05補償移転事業(地区推進課)		財源更正		一般財源	8,738追加
				国県支出金	49,562追加
				地方債	58,300減
06中央公園整備事業(地区整備課)	39,960減	13委託料	39,960減	一般財源	20減
				国県支出金	13,140減
				地方債	26,800減
				一般財源	35,776減
				国県支出金	97,730減
				地方債	139,000減
				特定財源(その他)	50,312減
				一般財源	35,776減
				国県支出金	97,730減
				地方債	139,000減
				特定財源(その他)	50,312減

(款) 01. 土地区画整理事業費 (項) 01. 総務費 (目) 01. 一般管理費  
 ~ (款) 01. 土地区画整理事業費 (項) 02. 土地区画整理事業費 (目) 01. 土地区画整理事業費

(款) 02. 基金積立金

(項) 01. 基金積立金

(目) 01. 基金積立金

補正前の額	補正額	計	節 別 説 明	
			節 区 分	金 額
0	78,000	78,000	25積立金	78,000
目計				
項計 0	78,000	78,000		

(款) 03. 公債費

(項) 01. 公債費

(目) 02. 利子

補正前の額	補正額	計	節 別 説 明	
			節 区 分	金 額
82,649	△10,000	72,649	23償還金、利子及び割引料	72,649
目計				
項計 184,477	△10,000	174,477		

(単位：千円)

事業別		説明		明	
事業別区分		支出内訳		財源内訳	
01基金管理事業（財政課）	78,000追加	25積立金	78,000追加	一般財源	78,000追加
				一般財源	78,000追加
				一般財源	78,000追加

(単位：千円)

事業別		説明		明	
事業別区分		支出内訳		財源内訳	
01市債管理事業・・・利子（財政課）	10,000減	23償還金、利子及び割引料	10,000減	一般財源	13,476減
				特定財源（その他）	3,476追加
				一般財源	13,476減
				特定財源（その他）	3,476追加
				一般財源	13,476減
				特定財源（その他）	3,476追加

(款) 02. 基金積立金 (項) 01. 基金積立金 (目) 01. 基金積立金  
 ～ (款) 03. 公債費 (項) 01. 公債費 (目) 02. 利子

## 補正予算給与費明細書

1-一般職  
(1) 総括

(単位 千円)

区分	職員数 (人)	給 与 費				合計	備考
		報 酬	給 料	職員手当等	計		
補正予算額			△ 2,276	△ 1,076	△ 3,352	3	△ 3,349
補正前の額	(1) 13		49,881	42,807	92,688	17,668	110,356
合 計	(1) 13		47,605	41,731	89,336	17,671	107,007

職員手当 等の内訳	区分	扶養手当	地域手当	通勤手当	住居手当	特殊勤務手当	時間外 勤務手当	宿日直手当
	補正予算額		△ 157	△ 520	△ 243	△ 126		
補正前の額		1,836	5,505	1,940	1,392		6,370	
合 計		1,679	4,985	1,697	1,266		6,370	

職員手当 等の内訳	区分	管理職員特別 勤務手当	管理職手当	期末勤勉手当	児童手当	合計
	補正予算額					△ 30
補正前の額		432	3,180	21,162	990	42,807
合 計		432	3,180	21,162	960	41,731

※( )内は、再任用職員(外書き)

(2) 給料及び職員手当等の増減額の明細

(単位 千円)

区分	増減額	増減事由別内訳	説 明	備 考
給 料	△ 2,276	給与改定に伴う増減分		
		昇給に伴う増加分		
		その他の増減分 △ 2,276	職員の異動に伴う増減	
職員手当等	△ 1,076	給与改定に伴う増減分 463	期末勤勉手当 463	支給率の改定に伴う増加分
		その他の増減分 △ 1,539	扶養手当 △ 157 地域手当 △ 520 通勤手当 △ 243 住居手当 △ 126 期末勤勉手当 △ 463 児童手当 △ 30	

(3) 期末手当・勤勉手当 一般会計に同じ

地方債の平成26年度末における現在高並びに平成27年度末及び  
当該年度末における現在高の見込みに関する調書の補正

(単位：千円)

区 分	平成26年度末 現 在 高	平成27年度末 現在高見込額	当該年度中増減見込		当該年度末 現在高見込額
			当該年度中 起債見込額	当該年度中 元金償還見込額	
1 土地区画整理事業債		△899,699	516,400		△383,299
(1) 土地区画整理事業債		△899,699	516,400		△383,299
補正前の額	7,262,940	9,255,601	1,634,500	101,821	10,788,280
合 計	7,262,940	8,355,902	2,150,900	101,821	10,404,981

- 備考 1 平成27年度末現在高見込額は、平成27年度起債額により調整したものである。  
2 当該年度中起債見込額欄のうち次の市債については、平成27年度事業の繰越に伴い、平成28年度に起債するものである。

- ・都市計画道路等整備事業費市債 289,700 千円
- ・移転補償事業費市債 236,800 千円
- ・中央公園整備事業費市債 129,000 千円

