

教 育 要 覧

令和5年度版

- ☆ 教育行政推進体制
- ☆ 学校教育・保育
- ☆ 施設 の 概要
- ☆ 各種委員会・団体

川西市教育委員会

目 次

■教育行政推進体制

1. 教育委員会

(1)教育長・教育委員	1
(2)教育委員会の行政機構	2
(3)教育委員会の事務分掌	4
(4)教育委員会事務局等の職員数	5
2. 教育委員会関係予算	
(1)令和5年度当初予算	6
(2)令和5年度費目別予算	7
(3)令和5年度教育委員会関係事業・細事業一覧表	9

■学校教育・保育

1. 令和5年度市立学校・幼稚園・認定こども園・保育所一覧表	11
2. 市立学校・幼稚園・認定こども園・保育所における児童・生徒・園児・入所園児数及び学級・組数	12
3. 市立学校・幼稚園・認定こども園・保育所における児童・生徒・園児・入所園児数の推移	14
4. 中学校卒業生進路状況	15
5. 幼児・児童及び生徒の発育状態	16
6. 幼児・児童及び生徒の発育状態の推移	17
7. 学校給食の状況	18
8. 県・私立学校・幼稚園一覧表	19
9. 私立認可保育所・認定こども園・地域保育園一覧表	20
10. 留守家庭児童育成クラブ一覧表	21

■施設の概要

学びのスペース「セオリア」	23
---------------	----

■各種委員会・団体

各種委員会・団体名称、代表者、事務局	24
--------------------	----

教育行政推進体制

1. 教育委員会

(1) 教育長・教育委員



教育長
石田 剛



委員（教育長職務代理者）
坂本 かおり



委員
治部 陽介



委員
佐々木 歌織



委員
倉見 昇一

（令和5年4月1日現在）

職名	氏名	就任年月日
教育長	石田 剛	平成30年4月1日
委員 (教育長職務代理者)	坂本 かおり	平成30年8月27日 (令和3年10月1日)
委員	治部 陽介	平成30年12月25日
委員	佐々木 歌織	令和元年10月1日
委員	倉見 昇一	令和3年10月1日

(2) 教育委員会の行政機構

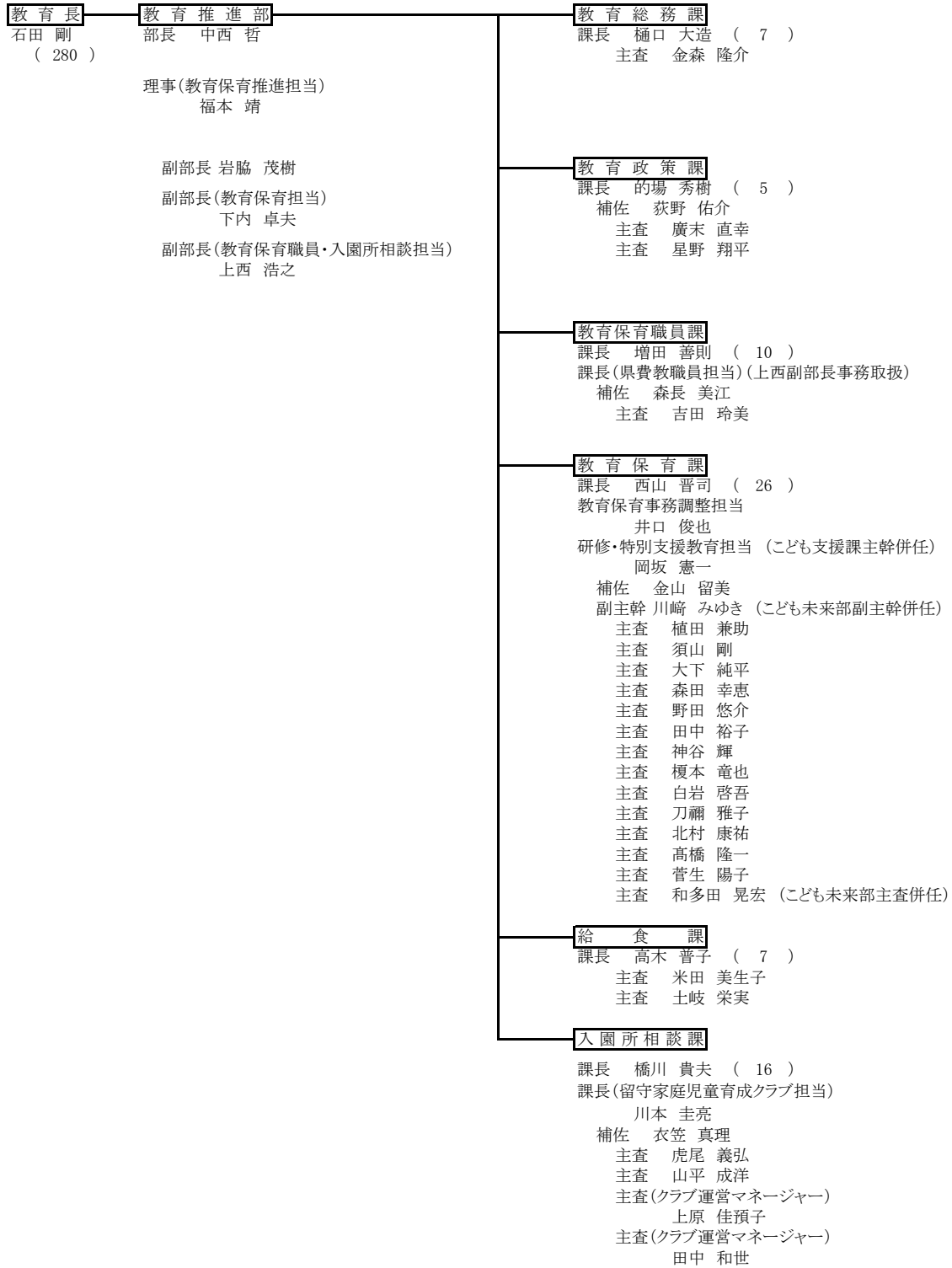

小 学 校 (42)

久 代 多 田
 加 茂 多 田 東
 川 西 緑 台 けやき坂
 桜が丘 陽 明 東 谷
 川 西 北 清 和 台 牧 の 台
 明 峰 清 和 台 南 北 陵

特別支援学校 (2)

川西養護

幼 稚 園 (11)

久 代 園長 立花 美貴
 多 田 園長 合田 恒雄
 清 和 台 園長 岡田 邦子
 東 谷 園長 常田 麻里

中 学 校 (7)

川 西 南 緑 台
 川 西 清 和 台
 明 峰 東 谷
 多 田

保 育 所 (65)

川 西 南 所長 渡場 祐子
 副所長 阪本 明子
 小 戸 所長 上木 弘子
 副所長 芝 由巳子
 多 田 所長 松田 亜希子
 副所長 藤岡 三恵
 川西中央 所長 山本 由美子
 副所長 京家 良枝

こ ども 園 (77)

川 西 園長 西川 愛 牧 の 台 園長 小林 文恵
 副園長 西澤 みどり みどり 園次長 山本 加苗
 副園長 清家 淳子 副園長 森下 久美子
 加 茂 園長 岩倉 明子 川西北 園長 中澤 紀子
 副園長 岩谷 恵子 園次長 原 奈美子
 副園長 濱村 晶子 副園長 田中 有紀子

※ () 内は、令和5年5月1日現在の職員数
 (任期付短時間勤務職員、会計年度任用職員及び
 県費負担教職員を除く。)

※ 教育長については、職員数に含めず。

(3) 教育委員会の事務分掌

教育推進部

教育総務課

- (1) 市長事務部局等との調整に関する事。
- (2) 教育委員会の会議に関する事。
- (3) 秘書及び交際に関する事。
- (4) 儀式及び表彰に関する事。
- (5) 公告式に関する事。
- (6) 規則等の制定及び改竄に関する事。
- (7) 公印に関する事。
- (8) 教育行政に関する相談に関する事。
- (9) 公用車の運行管理に関する事。
- (10) 教育委員会の予算の総括及び執行の総括管理に関する事。
- (11) 学校園所施設の財産管理(他部課に属するものを除く。)に関する事。
- (12) 学校園所の予算の総括及び執行の総括管理に関する事。
- (13) 審査請求に関する事。
- (14) 学校の設置、廃止又は変更及び就学区域の設定又は変更に関する事。
- (15) 就学に関する事。
- (16) 学校基本調査及び児童、生徒数の推計に関する事。
- (17) 学級編制に関する事。
- (18) 就学援助及び就学奨励に関する事。
- (19) 奨学資金に関する事。
- (20) 川西市奨学基金に関する事。
- (21) 部内の総合調整に関する事。
- (22) 部及び課の庶務に関する事。

教育政策課

- (1) 教育行政施策の総合調整及び推進に関する事。
- (2) 重要事業の進行管理に関する事。
- (3) 請願及び陳情、要望等に関する事。
- (4) 地方教育行政の組織及び運営に関する法律(昭和31年法律第162号)第26条第1項の規定による点検及び評価等に関する事。
- (5) 課の庶務に関する事。

教育保育職員課

- (1) 職員(県費負担教職員を含む。以下同じ。)の人事に関する事。
- (2) 職員の給与等に関する事。
- (3) 職員の福利厚生及び公務災害補償等に関する事。
- (4) 職員(県費負担教職員を除く。)の研修に関する事。
- (5) 職員団体に関する事。
- (6) 課の庶務に関する事。

給食課

- (1) 学校園所の給食に関する事。
- (2) 川西市中学校給食センターに関する事。
- (3) 課の庶務に関する事。

教育保育課

- (1) 学校の組織編成及び教育課程に関する事。
- (2) 学校の学習指導に関する事。
- (3) 学校教育及び学校経営の指導助言に関する事。
- (4) 学校園所の保健及び安全に関する事。
- (5) 学校及び就学前教育の総合調整に関する事。
- (6) 学校に対する生徒(児童を含む。)指導の支援に関する事。
- (7) 体験教育の推進に関する事。
- (8) 進路指導の支援に関する事。
- (9) 学校運営協議会及び地域学校協働本部に関する事。
- (10) 幼児教育・保育施設の教育保育の推進に関する事。
- (11) 青少年の補導及び非行防止に関する事。
- (12) 青少年の調査研究及び資料収集に関する事。
- (13) 特別支援教育の推進に関する事。
- (14) 教育に関する専門的、技術的事項の研究並びに情報収集及び資料収集に関する事。
- (15) 教育関係職員の研修に関する事。
- (16) PTAに関する事。
- (17) 特別な支援を必要とする子どもに関する事。
- (18) 課の庶務に関する事。

入園所相談課

- (1) 幼児教育・保育施設の運営支援に関する事。
- (2) 放課後児童健全育成事業に関する事。
- (3) 前2号に係る施設の入園所に関する事。
- (4) 地域型保育事業の施設監査及び子ども・子育て支援法(平成24年法律第65号)に基づく支援提供の確認監査に関する事。
- (5) 課の庶務に関する事。

(補助執行)

次に掲げる事務を市長の補助職員に補助執行させる。

- (1) 学校施設の営繕計画及びその実施に関する事。
- (2) 学校施設の補助金等に関する事。
- (3) 学校施設に関する調査、研究及び統計に関する事。
- (4) 学校施設台帳に関する事。
- (5) その他学校施設の管理保全及び整備補修に関する事。
- (6) 児童生徒の転入学手続に関する事。
- (7) 社会教育に関する事。
- (8) ユネスコ活動に関する事。
- (9) 婦人会に関する事。
- (10) 児童生徒に対する地域支援施策(地域学校協働本部に関するものを除く。)の推進に関する事。
- (11) 不登校・長期欠席の生徒(児童を含む。)への対応(学校が実施するものを除く。)に関する事。
- (12) スクールソーシャルワーカーの業務に関する事。
- (13) 教育相談(学校が実施するものを除く。)に関する事。
- (14) 幼稚園の設置及び廃止に関する事。

(4) 教育委員会事務局等の職員数

(令和5年5月1日現在)

部課名等 職名	教育推進部							こども未来部		合計	
	教育総務課	教育政策課	教育保育職員課	教育保育課	給食課	入園所相談課	こども未来部	こども若者相談センター			
部長級	2	1			1					2	
内 指導主事											
内 社教主事											
副部長級	3	1		1	1					3	
内 指導主事	(1)				(1)					(1)	
内 社教主事											
課長級	事務職員	9	1	1	3	1	2	1	1	10	
	内 指導主事	(2)			(2)					(2)	
	内 社教主事										
	技術職員										
課長補佐級	事務職員	5		1	2		1	2	2	7	
	内 指導主事	(3)		(1)	(2)			(1)	(1)	(4)	
	内 社教主事										
	技術職員										
主査級	事務職員	23	1	2	14	1	4	1	1	24	
	内 指導主事	(15)		(1)	(13)	(1)		(1)	(1)	(16)	
	内 社教主事										
	技術職員	1				1				1	
主任級	事務職員	10	1		2	4	2	1	2	12	
	内 指導主事	(3)				(3)				(3)	
	内 社教主事										
	技術職員										
事務職員	事務職員	17	4	1	3		1	8	2	2	19
	内 指導主事										
	内 社教主事										
技術職員	4			1	2	1				4	
小 計	74	9	5	10	27	7	16	8	8	82	
内 指導主事	(24)		(2)		(21)	(1)		(2)	(2)	(26)	
任期付短時間勤務職員								0			
再任用職員	1				1			1	1	2	
会計年度任用職員	218	1	1	4	29	2	181	45	45	263	
合 計	293	10	6	14	57	9	197	54	54	347	

※休業中の職員は職員数にカウントし、代替の会計年度任用職員は除く。また、会計年度職員については、1年間を通しての採用者。

2. 教育委員会関係予算

(1) 令和5年度当初予算

■ 歳入

(単位：千円)

	令和5年度当初予算額		令和4年度当初予算額		比較	
	金額	構成比	金額	構成比	増減額	増減率
一般会計総額	56,851,000	(100.0%)	58,186,000	(100.0%)	△ 1,335,000	△ 2.3%
教育委員会関係合計	4,016,477		6,854,300		△ 2,837,823	△ 41.4%
(款) 分担金及び負担金	199,942	5.0%	206,107	3.0%	△ 6,165	△ 3.0%
(目) 民生費負担金	195,334		201,474		△ 6,140	
(目) 教育費負担金	4,608		4,633		△ 25	
(款) 使用料及び手数料	143,580	3.6%	136,391	2.0%	7,189	5.3%
(目) 民生使用料	142,778		129,092		13,686	
(目) 教育使用料	774		7,267		△ 6,493	
(目) 民生手数料	28		32		△ 4	
(目) 教育手数料	0		0		0	
(款) 国庫支出金	1,870,812	46.6%	4,117,108	60.1%	△ 2,246,296	△ 54.6%
(目) 民生費国庫負担金	1,533,585		3,714,094		△ 2,180,509	
(目) 民生費国庫補助金	308,676		359,710		△ 51,034	
(目) 教育費国庫補助金	28,551		42,532		△ 13,981	
(目) 民生費委託金	0		772		△ 772	
(款) 県支出金	1,067,916	26.6%	1,687,314	24.6%	△ 619,398	△ 36.7%
(目) 民生費県負担金	752,261		1,374,413		△ 622,152	
(目) 民生費県補助金	257,673		245,441		12,232	
(目) 教育費県補助金	57,068		66,361		△ 9,293	
(目) 総務費委託金	40		40		0	
(目) 民生費委託金	0		29		△ 29	
(目) 教育費委託金	874		1,030		△ 156	
(款) 財産収入	6,860	0.2%	6,398	0.1%	462	7.2%
(目) 財産貸付収入	6,859		6,397		462	
(目) 利子及び配当金	1		1		0	
(款) 寄附金	1	0.0%	1	0.0%	0	0.0%
(目) 教育費寄付金	1		1		0	
(款) 諸収入	727,366	18.1%	700,981	10.2%	26,385	3.8%
(目) 基金繰入金	9,400		0		9,400	
(目) 延滞金	3		18		△ 15	
(目) 貸付金元利収入	29,554		32,495		△ 2,941	
(目) 他団体負担金及び助成金	56,505		70,472		△ 13,967	
(目) 雑入	641,304		597,996		43,308	

※ 教育委員会事務局等において調定・収納等の事務をしているものを記載している。

※ 「構成比」の()は「一般会計総額」に占める割合である。(次表において同じ。)

※ 端数処理により各構成比の加算結果と合計が一致しないことがある。(次表において同じ。)

■ 歳出

(単位：千円)

	令和5年度当初予算額		令和4年度当初予算額		比較	
	金額	構成比	金額	構成比	増減額	増減率
一般会計総額	56,851,000	(100.0%)	58,186,000	(100.0%)	△ 1,335,000	△ 2.3%
教育委員会関係合計	10,599,972	(25.6%)	14,228,188	(25.6%)	△ 3,628,216	△ 25.5%
(款) 民生費(項) 児童福祉費	6,002,034	56.6%	9,772,868	68.7%	△ 3,770,834	△ 38.6%
(目) 児童福祉推進費	113,473		4,202,966		△ 4,089,493	
(目) 青少年支援費	18,371		17,409		962	
(目) 保育所費	5,206,580		4,963,259		243,321	
(目) 留守家庭児童育成クラブ費	663,610		589,234		74,376	
(款) 教育費	4,597,938	43.4%	4,455,320	31.3%	142,618	3.2%
(項) 教育振興費	1,093,609	10.3%	902,059	6.3%	191,550	21.2%
(項) 小学校費	1,728,954	16.3%	1,686,558	11.9%	42,396	2.5%
(項) 中学校費	858,382	8.1%	651,381	4.6%	207,001	31.8%
(項) 幼稚園費	523,744	4.9%	552,576	3.9%	△ 28,832	△ 5.2%
(項) 特別支援学校費	138,204	1.3%	127,353	0.9%	10,851	8.5%
(項) 施設費	255,045	2.4%	535,393	3.8%	△ 280,348	△ 52.4%

※ 施設費は市長部局(施設マネジメント課)が所管している。

(2) 令和5年度費目別予算

(単位:千円)

費目等	令和5年度当初		令和4年度当初		比較 (A)-(B)	増減率	備考
	予算額(A)	構成比	予算額(A)	構成比			
一般会計総額	56,851,000		58,186,000		△1,335,000	△2.3%	
教育委員会関係合計	10,607,264	100.0%	14,146,686	100.0%	△3,539,422	△25.0%	
03民生費	6,002,034	56.6%	9,772,868	69.1%	△3,770,834		
03児童福祉費	6,002,034	56.6%	9,772,868	69.1%	△3,770,834	△38.6%	
01児童福祉推進費	113,473		4,202,966		△4,089,493		
02青少年支援費	18,371		17,409		962		
03保育所費	5,206,580		4,963,259		243,321		
05留守家庭児童育成クラブ費	663,610		589,234		74,376		
10教育費	4,605,230	43.4%	4,373,818	30.9%	231,412	5.3%	
01教育振興費	1,100,901	10.4%	820,557	5.8%	280,344	34.2%	
01教育総務費	232,711		203,934		28,777		
02学校教育推進費	868,190		616,623		251,567		
02小学校費	1,728,954	16.3%	1,686,558	11.9%	42,396	2.5%	
01学校運営費	852,717		822,278		30,439		
02学校給食費	842,978		821,127		21,851		
03学校保健費	33,259		43,153		△9,894		
03中学校費	858,382	8.1%	651,381	4.6%	207,001	31.8%	
01学校運営費	350,023		351,773		△1,750		
02学校給食費	492,908		284,287		208,621		
03学校保健費	15,451		15,321		130		
04幼稚園費	523,744	4.9%	552,576	3.9%	△28,832	△5.2%	
01幼稚園運営費	520,274		549,024		△28,750		
02幼稚園保健費	3,470		3,552		△82		
05特別支援学校費	138,204	1.3%	127,353	0.9%	10,851	8.5%	
01学校運営費	117,759		105,897		11,862		
02学校給食費	19,380		20,394		△1,014		
03学校保健費	1,065		1,062		3		
06施設費	255,045	2.4%	535,393	3.8%	△280,348	△52.4%	
01施設費	255,045		535,393		△280,348		

※「構成比」の()は「一般会計総額」に占める割合であり、その他は「教育委員会関係合計」に占める割合である。

※ 端数処理により各構成比の加算結果と合計が一致しないことがある。

※ 施設費は市長部局(施設マネジメント課)が所管している。

令和5年度当初予算民生費目別割合

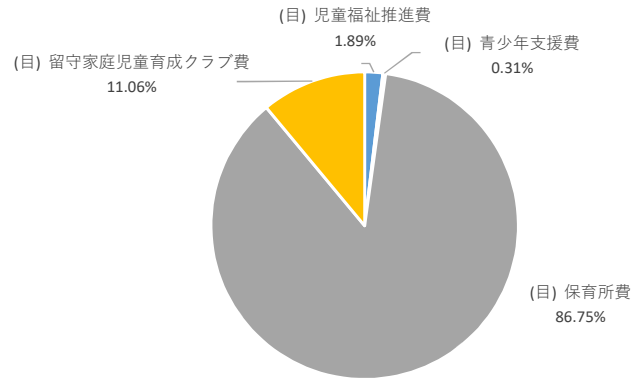

令和5年度当初予算教育費項別割合

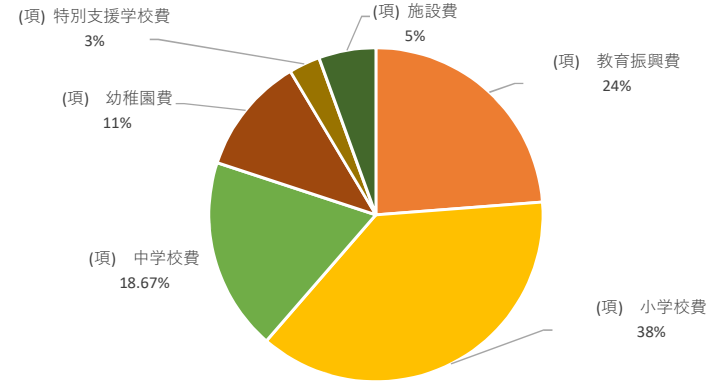

令和4・5年度当初予算目別比較

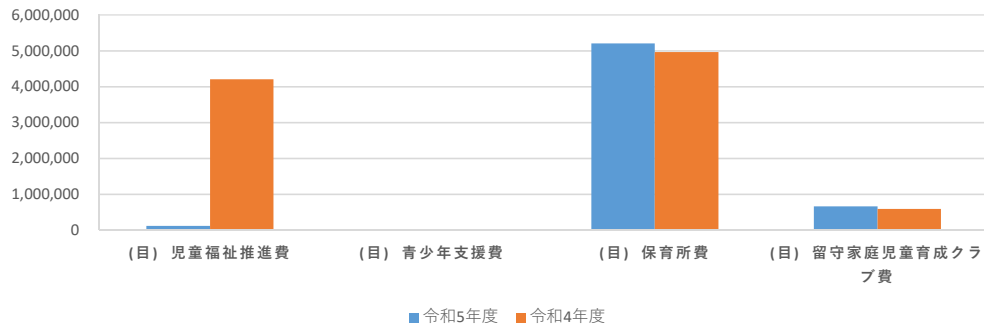

令和4・5年度当初予算項別比較

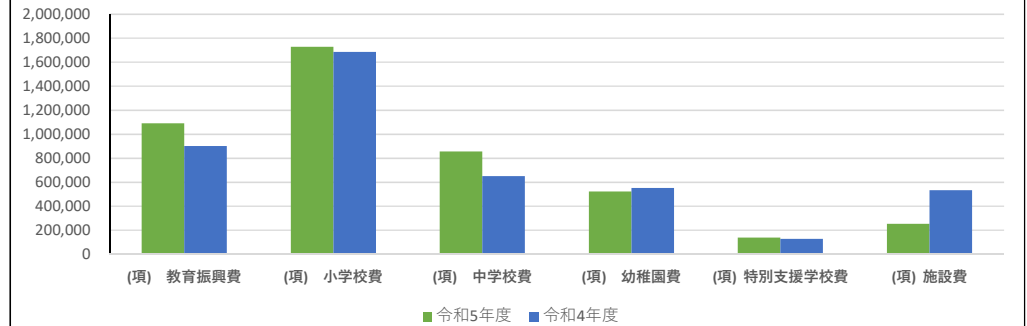

(3) 令和5年度教育委員会関係事業・細事業一覧表

一般会計

(単位：千円)

費目名称(項・目)	事業名	所属名	事業費	細事業名	細事業費
第3款 民生費					
児童福祉費			4,519,455		
児童福祉推進費	03 子育て世代包括支援事業	こども若者相談センター	38,490	01 妊娠・出産・子育て支援事業	38,490
	04 子ども家庭総合支援事業	こども若者相談センター	44,658	01 家庭児童相談事業	44,658
青少年支援費	02 子ども・若者総合支援事業	こども若者相談センター	6,873	01 子ども・若者総合支援事業	6,873
保育所費	02 市立保育所運営事業	教育総務課	254,720	01 市立保育所運営事業	27,945
		教育保育職員課		02 市立保育所人事管理事業	193,326
		給食課		03 市立保育所給食運営事業	27,909
		施設マネジメント課		04 市立保育所維持管理事業	5,540
	05 認可外保育施設等支援事業	入園所相談課	36,234	01 認可外保育施設等支援事業	36,234
	07 市立認定こども園運営事業	教育総務課	476,521	01 市立認定こども園運営事業	51,276
		教育保育職員課		02 市立認定こども園人事管理事業	362,972
		給食課		03 市立認定こども園給食運営事業	60,770
		施設マネジメント課		04 市立認定こども園維持管理事業	1,503
	12 幼児教育・保育推進事業	教育保育課	13,880	01 幼児教育・保育推進事業	13,880
	13 乳幼児健康管理事業	教育保育課	8,141	01 乳幼児健康管理事業	8,141
	16 幼児教育・保育施設運営支援事業	入園所相談課	3,168,049	01 幼児教育・保育施設運営支援事業	3,168,049
留守家庭児童育成クラブ費	02 留守家庭児童育成クラブ事業	入園所相談課	167,127	01 市立留守家庭児童育成クラブ運営事業	19,271
				02 民間留守家庭児童育成クラブ運営支援事業	147,856
		教育保育職員課	394,783	03 市立留守家庭児童育成クラブ人事管理事業	394,783
第10款 教育費					
教育振興費			750,075		
教育総務費	02 教育委員会総務管理事業	教育総務課	25,074	01 教育委員会総務管理事業	25,074
	04 教職員事務事業	教育保育職員課	26,388	01 教職員事務事業	26,388
教育振興費	02 教育推進管理事業	教育政策課	1,082	01 教育推進管理事業	1,082
学校教育推進費	02 就学支援事業	教育総務課	157,624	02 奨学資金事業	16,593
				04 要保護・準要保護就学支援事業	141,031
	03 外国語教育推進事業	教育保育課	101,366	01 外国語教育推進事業	101,366
	04 学校教育支援事業	教育保育課	55,783	03 学校教育支援事業	4,452
				04 基礎学力向上推進事業	36,913
				10 課外活動教育支援事業	14,418
	05 学校教育健康管理事業	教育保育課	19,792	01 学校教育健康管理事業	19,792
	06 教育研究事業	教育保育課	9,001	01 教育研究事業	9,001
	08 青少年相談事業	こども若者相談センター	54,729	01 青少年相談事業	54,729
	09 セオリア運営事業	こども若者相談センター	32,287	01 セオリア運営事業	32,287
	10 地域・学校連携協働推進事業	教育保育課	9,098	01 地域・学校連携協働推進事業	9,098
	12 学校人権教育推進事業	教育保育課	1,041	01 学校人権教育推進事業	1,041
	13 校内学びの場づくり事業	教育保育課	31,859	01 校内学びの場づくり事業	31,859
	15 青少年愛護活動推進事業	教育保育課	4,730	01 青少年愛護活動推進事業	4,730
	19 教育ICT推進事業	教育保育課	220,221	01 教育ICT推進事業	220,221

(単位:千円)

費目名称(項・目)	事業名	所属名	事業費	細事業名	細事業費
小学校費			1,204,539		1,282,682
学校運営費	02 小学校運営事業	教育総務課	369,361	01 小学校運営事業	447,812
	04 小学校図書整備事業	教育総務課	5,524	01 小学校図書整備事業	5,216
	06 小学校教職員人事管理事業	教育保育職員課	236,536	01 小学校教職員人事管理事業	236,536
	07 小学校教科書・副読本整備事業	教育保育課	1,695	01 小学校教科書・副読本整備事業	1,695
	10 小学校体験活動事業	教育保育課	35,516	01 小学校体験活動事業	23,835
				02 里山体験学習事業	11,681
学校給食費	02 小学校給食運営事業	給食課	522,648	01 小学校給食運営事業	442,699
		教育保育職員課		02 小学校給食人事管理事業	79,949
学校保健費	02 児童健康管理事業	教育保育課	33,259	01 児童健康管理事業	33,259
中学校費			739,128		
学校運営費	02 中学校運営事業	教育総務課	153,898	01 中学校運営事業	178,846
	04 中学校図書整備事業	教育総務課	1,520	01 中学校図書整備事業	1,520
	06 中学校教育支援事業	教育保育課	6,640	01 中学校教育支援事業	6,640
	07 中学校教職員人事管理事業	教育保育職員課	78,288	01 中学校教職員人事管理事業	78,288
	08 中学校教科書・副読本整備事業	教育保育課	2,001	01 中学校教科書・副読本整備事業	2,001
学校給食費	02 中学校給食運営事業	給食課	481,330	04 中学校給食運営事業	481,330
学校保健費	02 生徒健康管理事業	教育保育課	15,451	01 生徒健康管理事業	15,451
幼稚園費			361,812		
幼稚園運営費	02 市立幼稚園運営事業	教育総務課	48,405	01 市立幼稚園運営事業	17,311
		教育保育職員課		02 市立幼稚園人事管理事業	31,094
	07 幼稚園支援事業	入園所相談課	358,342	01 幼稚園支援事業	358,342
幼稚園保健費	01 幼児健康管理事業	教育保育課	3,470	01 幼児健康管理事業	3,470
特別支援学校費			111,298		
学校運営費	02 特別支援学校運営事業	教育総務課	20,737	01 特別支援学校運営事業	20,737
	04 特別支援学校教育支援事業	教育保育課	48,864	01 特別支援学校教育支援事業	48,864
	05 特別支援学校教職員人事管理事業	教育保育職員課	35,000	01 特別支援学校教職員人事管理事業	35,000
学校給食費	02 特別支援学校給食運営事業	給食課	5,632	01 特別支援学校給食運営事業	4,902
		教育保育職員課		02 特別支援学校給食人事管理事業	730
学校保健費	02 児童・生徒健康管理事業	教育保育課	1,065	01 児童・生徒健康管理事業	1,065
幼稚園費			11,338		
生涯学習推進費	05 丹波少年自然の家運営事業	教育保育課	11,338	01 丹波少年自然の家運営事業	11,338

※予算説明書の各「目」の最初に計上している職員人件費は除いている。

※施設費は市長部局(施設マネジメント課)の所管である。

学 校 教 育 · 保 育

1. 令和5年度市立学校・幼稚園・認定こども園・保育所一覧表

(令和5年5月1日現在)

学校名	所在地	電話 (072)	FAX (072)	創立年月日	教職員定数			校園所長名	教頭名
					県費	市費	計		
久代小学校	久代3丁目27番9号	759-3132	759-3267	S22. 9. 1	29	2	31	石原環	大坪拓人
加茂小学校	加茂3丁目14番1号	759-1325	759-8335	H 9. 4. 1	36	3	39	羽瀬克彦	中井治嗣
川西小学校	栄根1丁目1番1号	759-1110	759-1111	M11. 7. 1	30	3	33	岩永恒和	上西由香利
桜が丘小学校	日高町4番1号	758-9450	758-9798	S46. 4. 1	25	2	27	山戸正啓	猪飼裕之
川西北小学校	丸の内町7番1号	759-3880	759-1353	S29. 4. 1	32	2	34	平瀬史明	南田朋子
明峰小学校	萩原台西3丁目242番地	757-8834	757-8631	S51. 4. 1	43	3	46	田中敬子	菅谷惠彦
多田小学校	多田院1丁目4番1号	793-0018	793-0019	M12.11. 5	27	4	31	西門隆博	成田直
多田東小学校	東多田3丁目21番1号	792-2967	792-2968	S58. 4. 1	37	3	40	若生雅史	松延正登
緑台小学校	向陽台1丁目7番地の1	793-0223	793-7148	S46. 4. 1	21	3	24	福田史江	宇城康雄
陽明小学校	向陽台3丁目6番地の219	793-4415	793-7149	S49. 4. 1	22	3	25	藤原友三郎	土本純平
清和台小学校	清和台東2丁目2番地の2	799-0730	799-3503	S45. 4. 1	17	2	19	福竹優子	院去聡
清和台南小学校	清和台西5丁目1番地の2	799-1254	799-0908	S52. 4. 1	19	3	22	坪田城達	山口紀子
けやき坂小学校	けやき坂3丁目1番地の2	799-3946	799-3947	H 1. 4. 1	35	2	37	吉川順子	高橋忠大
東谷小学校	見野2丁目30番1号	794-0033	794-5045	M 6. 9.10	33	3	36	埴岡聖司	光田清人
牧の台小学校	大和東1丁目47番地の1	794-2537	794-5044	S47. 4. 1	31	2	33	升村誠志	三石基文
北陵小学校	丸山台1丁目3番地の2	794-5440	794-5449	S62. 4. 1	23	2	25	喜多川昌之	勝賀瀬一
計 16 校					460	42	502		
川西南中学校	久代3丁目3番1号	759-4985	758-8469	S36. 4. 1	35	1	36	株本一男	森田裕
川西中学校	松が丘町1番1号	759-2473	759-3679	S22. 4.22	44	1	45	伊豆崇	荒木浩
明峰中学校	湯山台1丁目39番地の1	793-6260	793-6968	S52. 4. 1	27	1	28	黒山郁子	乾隆人
多田中学校	新田2丁目29番1号	793-0022	793-0023	S22. 4.22	38	2	40	井上智美	田中哲也
緑台中学校	向陽台3丁目11番地の35	793-8322	793-8323	S54. 4. 1	28	0	28	河野明美	奥野且久
清和台中学校	清和台西2丁目3番地の57	799-3418	799-0906	S50. 4. 1	36	1	37	大西ゆかり	川名達朗
東谷中学校	見野1丁目9番1号	794-0038	794-0509	S22. 3.24	55	1	56	杉村浩	中西亮
計 7 校					263	7	270		
川西養護学校	清和台西2丁目3番地の81	799-1456	799-5413	S53. 4. 1	33	2	35	井村明子	前田達哉
計 1 校					33	2	35		
久代幼稚園	久代2丁目12番1号	759-7698	自動切替	S30. 4. 1		4	4	立花美貴	
多田幼稚園	多田院1丁目4番3号	793-2030	〃	S23. 7. 1		3	3	合田恒雄	
清和台幼稚園	清和台東2丁目3番地の4	799-0520	〃	S45. 4. 1		2	2	岡田邦子	
東谷幼稚園	見野2丁目29番24号	794-1006	〃	S18.10.15		2	2	常田麻里	
計 4 園						11	11		副園長名
川西こども園	栄根1丁目1番1号	759-1001	767-1034	R 2. 4. 1		16	16	西川愛	西澤みどり 清家淳子
加茂こども園	加茂3丁目13番22号	759-7205	768-9756	H31. 4. 1		23	23	岩倉明子	岩谷惠子 濱村晶子
牧の台みどりこども園	大和東1丁目47番地の5	794-3496	744-0270	H30. 4. 1		17	17	小林文恵	山本加苗 森下久美子
川西北こども園	丸の内町7番1号	759-8342	757-1802	R 4. 4. 1		21	21	中澤紀子 原奈美子	田中有紀子
計 4 園						77	77		副所長名
川西南保育所	久代2丁目12番4号	759-6994	自動切替	S38. 5. 1		12	12	渡場祐子	阪本明子
小戸保育所	小戸3丁目8番6号	757-5865	〃	S52. 4. 1		18	18	上木弘子	芝由巳子
多田保育所	東多田1丁目16番20号	793-7127	〃	S54. 4. 1		20	20	松田亜希子	藤岡三恵
川西中央保育所	火打1丁目3番5号	759-2123	〃	S57. 4. 1		15	15	山本由美子	京家良枝
計 4 所						65	65		
合 計					756	204	960		

2. 市立学校・幼稚園・認定こども園・保育所における児童・生徒・園児・入所園児数及び学級・組数

小学校

(令和5年5月1日現在)

学校名	1学年				2学年				3学年				4学年				5学年				6学年				計				合計 (特別支援 学級含む)	
	学級	男	女	計	学級	男	女	計	学級	男	女	計	学級	男	女	計	学級	男	女	計	学級	男	女	計	学級	男	女	計	学級	人数
久代	2	30	38	68	3	43	39	82	2	31	33	64	3	51	37	88	2	37	29	66	3	38	49	87	15	230	225	455	21	490
加茂	3	37	37	74	3	36	37	73	3	33	42	75	3	32	46	78	2	36	33	69	2	41	38	79	16	215	233	448	23	491
川西	3	43	38	81	3	40	43	83	3	36	36	72	3	55	44	99	2	34	44	78	3	44	61	105	17	252	266	518	22	549
桜が丘	2	27	41	68	2	31	34	65	2	32	34	66	2	26	26	52	2	31	29	60	2	21	28	49	12	168	192	360	16	382
川西北	3	54	37	91	3	52	36	88	3	36	50	86	3	43	28	71	2	38	39	77	2	34	33	67	16	257	223	480	20	509
明峰	4	47	64	111	4	66	44	110	4	68	54	122	4	47	67	114	4	73	67	140	4	66	73	139	24	367	369	736	29	756
多田	3	46	28	74	3	38	39	77	3	51	27	78	2	39	31	70	3	38	39	77	2	26	44	70	16	238	208	446	19	464
多田東	3	36	42	78	3	43	53	96	3	50	46	96	3	36	41	77	3	50	53	103	3	57	46	103	18	272	281	553	24	589
緑台	2	15	32	47	2	22	24	46	2	29	25	54	2	25	24	49	2	22	21	43	1	13	27	40	11	126	153	279	14	291
陽明	2	23	39	62	2	22	28	50	2	26	27	53	2	18	24	42	2	25	23	48	2	26	27	53	12	140	168	308	15	328
清和台	1	18	17	35	1	13	15	28	1	9	15	24	1	19	9	28	2	23	19	42	2	27	20	47	8	109	95	204	10	218
清和台南	1	16	14	30	1	9	13	22	2	19	18	37	1	17	17	34	1	17	20	37	2	19	26	45	8	97	108	205	11	222
けやき坂	2	28	30	58	3	40	48	88	4	63	49	112	4	53	55	108	3	52	49	101	3	44	66	110	19	280	297	577	24	602
東谷	3	57	39	96	3	45	39	84	3	40	45	85	3	59	46	105	3	50	43	93	3	51	46	97	18	302	258	560	22	588
牧の台	3	53	39	92	3	41	36	77	3	44	36	80	3	43	40	83	2	34	40	74	3	52	42	94	17	267	233	500	21	520
北陵	2	20	19	39	2	23	26	49	2	20	31	51	3	31	48	79	2	41	32	73	2	42	35	77	13	177	191	368	16	381
計	39	550	554	1,104	41	564	554	1,118	42	587	568	1,155	42	594	583	1,177	37	601	580	1,181	39	601	661	1,262	240	3,497	3,500	6,997	307	7,380

中学校

学校名	1学年				2学年				3学年				計				合計 (特別支援 学級含む)	
	学級	男	女	計	学級	男	女	計	学級	男	女	計	学級	男	女	計	学級	人数
川西南	5	106	81	187	4	74	71	145	5	91	77	168	14	271	229	500	17	514
川西	5	96	70	166	5	85	99	184	5	89	92	181	15	270	261	531	22	566
明峰	4	69	65	134	3	62	56	118	4	82	68	150	11	213	189	402	14	408
多田	5	95	75	170	5	84	99	183	5	92	86	178	15	271	260	531	18	546
緑台	3	57	41	98	3	42	51	93	4	75	73	148	10	174	165	339	13	350
清和台	5	94	78	172	5	85	81	166	5	81	80	161	15	260	239	499	18	519
東谷	7	128	142	270	7	141	133	274	8	147	146	293	22	416	421	837	28	875
計	34	645	552	1,197	32	573	590	1,163	36	657	622	1,279	102	1,875	1,764	3,639	130	3,778

川西養護学校

区分	1学年				2学年				3学年				4学年				5学年				6学年				計						
	学級	男	女	計	学級	男	女	計	学級	男	女	計	学級	男	女	計	学級	男	女	計	学級	男	女	計	学級	男	女	計	学級	男	女
小学部	/	5	1	6	/	2		2	/				/	1	2	3	/		1	1	/	2	1	3	5	10	5	15			
中学部	/	1	1	2	/		1	1	/		3	3	/	/	/	/	/	/	/	/	/	/	/	/	2	1	5	6			
高等部							3	3		2		2	/	/	/	/	/	/	/	/	/	/	/	/	2	2	3	5			

幼稚園

幼稚園名	3歳児				4歳児				5歳児				計			
	学級	男	女	計	学級	男	女	計	学級	男	女	計	学級	男	女	計
久代	-	-	-	-	1	4	7	11	1	8	4	12	2	12	11	23
多田	-	-	-	-	1	4	3	7	1	3	3	6	2	7	6	13
清和台	-	-	-	-	0	0	0	0	1	1	0	1	1	1	0	1
東谷	-	-	-	-	1	0	2	2	1	1	7	8	2	1	9	10
計	-	-	-	-	3	8	12	20	4	13	14	27	7	21	26	47

保育所

保育所名	0歳児				1歳児				2歳児				3歳児				4歳児				5歳児				計			
	組	男	女	計	組	男	女	計	組	男	女	計	組	男	女	計	組	男	女	計	組	男	女	計	組	男	女	計
川西南	0	0	0	0	1	10	4	14	1	10	5	15	1	11	6	17	1	12	6	18	1	6	14	20	5	49	35	84
小戸	1	2	1	3	1	6	9	15	1	9	6	15	1	10	8	18	1	15	5	20	1	9	10	19	6	51	39	90
多田	0	0	0	0	1	7	3	10	2	11	12	23	2	14	13	27	1	14	14	28	1	17	12	29	7	63	54	117
川西中央	1	5	1	6	1	3	5	8	1	5	6	11	1	6	10	16	1	9	8	17	1	9	8	17	6	37	38	75
計	2	7	2	9	4	26	21	47	5	35	29	64	5	41	37	78	4	50	33	83	4	41	44	85	24	200	166	366

認定こども園

園名	0歳児				1歳児				2歳児				3歳児				4歳児				5歳児				計			
	組	男	女	計	組	男	女	計	組	男	女	計	組	男	女	計	組	男	女	計	組	男	女	計	組	男	女	計
牧の台 みどり	1	1	5	6	1	6	4	10	1	4	7	11	2	18	16	34	2	22	18	40	2	16	19	35	9	67	69	136
加茂	1	1	5	6	1	5	5	10	1	6	5	11	2	23	22	45	3	33	20	53	3	24	25	49	11	92	82	174
川西	1	3	3	6	1	3	7	10	1	6	5	11	2	15	14	29	2	15	19	34	2	16	16	32	9	58	64	122
川西北	1	7	2	9	1	6	7	13	1	6	7	13	2	21	21	42	2	25	19	44	2	20	11	31	9	85	67	152
計	4	12	15	27	4	20	23	43	4	22	24	46	8	77	73	150	9	95	76	171	9	76	71	147	38	302	282	584

3. 市立学校・幼稚園・認定こども園・保育所における児童・生徒・園児・入所園児数の推移

(令和5年5月1日現在)

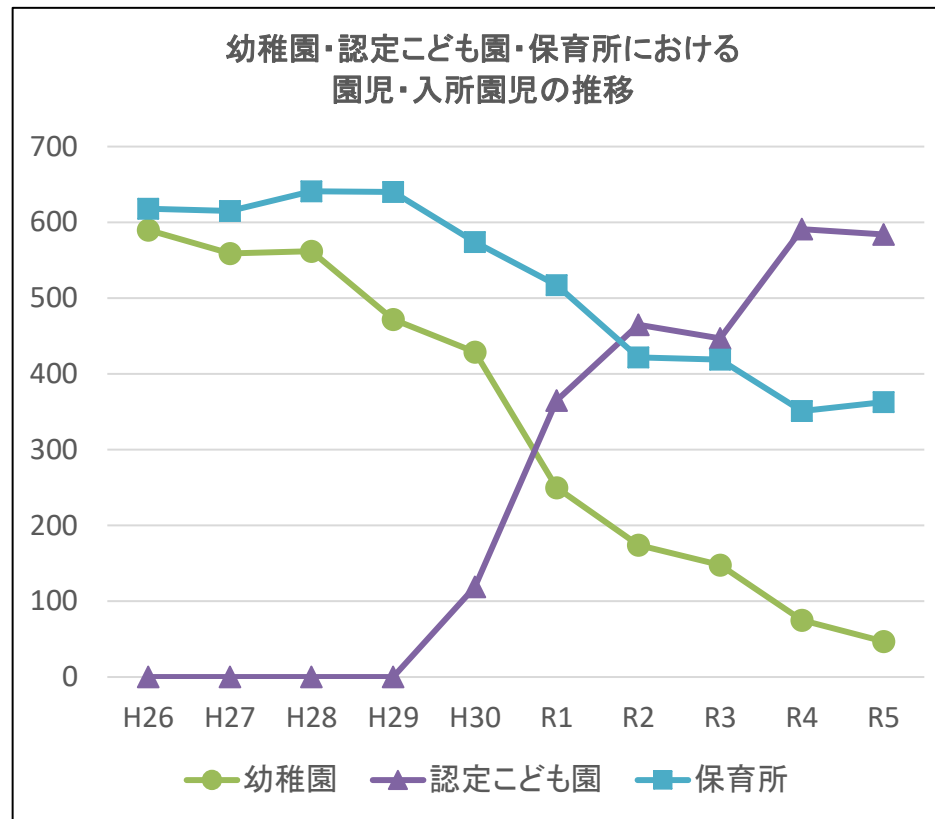
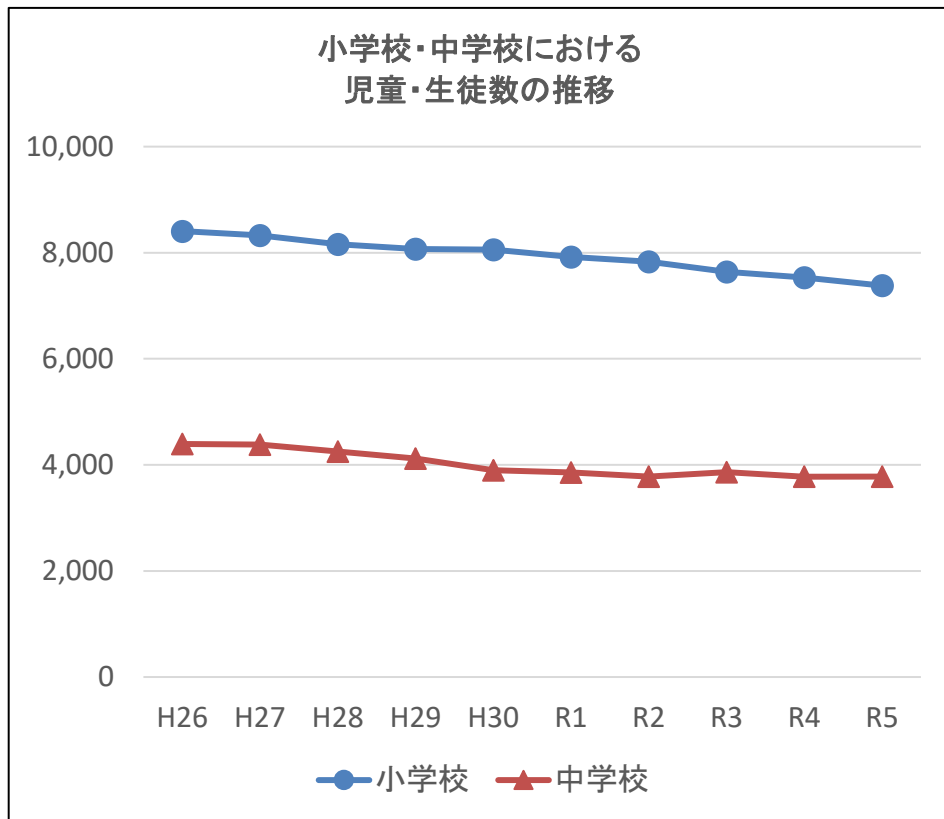

(単位：人)

	H26	H27	H28	H29	H30	R1	R2	R3	R4	R5
小学校	8,407	8,326	8,157	8,069	8,056	7,920	7,831	7,638	7,530	7,380
中学校	4,394	4,380	4,251	4,121	3,900	3,858	3,781	3,862	3,777	3,778
幼稚園	590	559	562	472	429	250	174	148	75	47
認定こども園	-	-	-	-	119	365	465	447	591	584
保育所	618	615	641	640	574	517	422	419	351	363

※保育所は各年4月1日現在の人数

○保育所待機児童数 (単位：人)

	R1	R2	R3	R4	R5
保育所待機児童数	29	17	16	0	0

※保育所待機児童数は各年4月1日現在の人数

4. 中学校卒業生進路状況

(令和5年3月31日時点)

市内 7 中学校

1 進路別卒業生数

(単位:人)

区 分			令和4年度卒			令和3年度卒		
			合 計	進路先の所在地別		合 計	進路先の所在地別	
	県内	県外			県内		県外	
A 進学者	高等学校 全日制	国立	13		13	6		6
		公立	875	866	9	921	909	12
		私立	194	54	140	217	55	162
		(小計)	1082	920	162	1144	964	180
	定時制	公立	16	16	0	9	9	0
		私立	0		0	0		0
		(小計)	16	16	0	9	9	0
	通信制	公立	0	0	0	3	3	0
		私立	120	4	116	99	1	98
		(小計)	120	4	116	102	4	98
	高等学校別科		0		0	0		0
中等教育学校後期課程		0		0	0		0	
高等専門学校		7	4	3	7	0	7	
特別支援学校高等部		16	16	0	15	14	1	
計		1241	960	281	1277	991	286	
B 専修 学校等 入学者	専修 学校	高等課程	4	4	0	14	4	10
		一般課程	0	0	0	0	0	0
	各種学校		0	0	0	0	0	0
	公共職業能力開発施設等		0	0	0	0	0	0
	計		4	4	0	14	4	10
(小計)			1245	964	281	1291	995	296
C 就職者(上記A、Bを除く)			2			1		
D 上記以外の者			7			10		
卒業生総数(A~Dの合計)			1254			1302		

2 県内公立全日制高校学科別進学状況

大学科		令和4年度卒		令和3年度卒	
普通科	学年制(コースを除く)		693		728
	国際文化系コース		10		12
	自然科学系コース		21		27
	総合人間系コース		0		0
	健康福祉系コース		0		0
	単位制		50		49
	(小計)		774		816
専門学科	農業科		1		0
	工業科		10		15
	商業科		7		6
	水産科		0		0
	家庭科		0		0
	看護科		0		0
	福祉科		0		1
	理数科		3		5
	体育科		2		6
	音楽科		1		0
	美術科		0		0
	国際科		11		5
	演劇科		2		1
	環境防災科		0		0
総合科学科		0		2	
(小計)		37		41	
総合学科			55		52
(合計)			866		909

5. 幼児・児童及び生徒の発育状態

(身長・体重平均値)

※令和4年度川西市学校保健統計調査結果より

(身長単位:cm 体重単位:kg)

男子		5歳児	6歳	7歳	8歳	9歳	10歳	11歳	12歳	13歳	14歳
身長	川西市	110.1	116.3	122.2	127.8	133.2	139.0	145.0	153.7	159.8	165.4
	兵庫県	111.6	116.2	122.6	128.1	133.7	139.1	145.4	152.7	160.1	165.5
	全国	111.0	116.7	122.6	128.3	133.8	139.3	145.9	153.6	160.6	165.7
体重	川西市	18.8	21.1	23.7	26.8	30.5	34.3	38.6	44.4	49.2	53.4
	兵庫県	19.5	21.2	24.4	27.3	30.7	34.7	38.5	43.7	48.8	54.1
	全国	19.3	21.7	24.5	27.7	31.3	35.1	39.6	45.2	50.0	54.7

(身長単位:cm 体重単位:kg)

女子		5歳児	6歳	7歳	8歳	9歳	10歳	11歳	12歳	13歳	14歳
身長	川西市	109.4	115.8	121.5	127.3	133.5	141.1	147.7	151.9	154.4	156.2
	兵庫県	110.2	115.4	121.6	127.5	133.5	140.8	147.0	152.2	154.9	156.4
	全国	110.1	115.8	121.8	127.6	134.1	140.9	147.3	152.1	155.0	156.5
体重	川西市	18.7	20.8	23.4	26.5	29.9	34.9	39.6	43.2	46.6	48.9
	兵庫県	18.9	20.7	23.6	26.5	29.7	34.7	39.1	43.9	46.8	49.7
	全国	19.0	21.2	23.9	27.0	30.6	35.0	39.8	44.4	47.6	50.0

※全国平均及び県平均は、令和3年度の平均値です。(文部科学省「令和3年度学校保健統計調査」より)

6. 幼児・児童及び生徒の発育状態の推移

(身長・体重平均値)

※川西市学校保健統計調査結果より

【身長】

男子

(単位:cm)

年度	5歳児	6歳	7歳	8歳	9歳	10歳	11歳	12歳	13歳	14歳
27	109.7	115.9	122.2	127.3	133.2	138.3	144.3	151.5	158.9	165.0
28	109.4	116.2	122.0	127.9	132.6	138.4	144.2	151.3	158.7	164.7
29	109.2	116.0	122.2	127.7	133.2	138.1	144.4	151.4	158.5	164.7
30	109.6	116.0	121.9	128.0	133.0	138.5	144.3	151.5	158.4	164.6
31	109.3	116.1	121.9	127.7	133.3	138.3	144.6	151.7	158.4	164.1
R2	111.3	117.6	123.8	129.4	134.7	140.5	146.6	154.0	161.0	165.8
R3	110.0	116.1	121.9	127.9	133.2	138.5	145.5	152.2	159.8	164.9
R4	110.1	116.3	122.2	127.8	133.2	139.0	145.0	153.7	159.8	165.4

女子

(単位:cm)

年度	5歳児	6歳	7歳	8歳	9歳	10歳	11歳	12歳	13歳	14歳
27	108.2	114.9	121.3	127.0	132.8	139.3	145.9	151.0	154.7	156.1
28	109.3	115.0	120.9	127.1	133.0	139.4	146.0	151.1	154.2	156.5
29	109.2	115.6	120.9	126.6	133.0	139.7	146.2	151.4	154.7	156.0
30	108.0	115.6	121.4	127.0	132.8	139.7	146.4	151.3	154.6	156.4
31	109.3	115.1	121.1	127.4	133.0	139.4	146.3	151.4	154.5	156.3
R2	110.3	116.8	122.8	129.3	135.7	142.0	148.1	152.6	155.0	156.5
R3	109.5	115.4	121.3	127.1	133.8	140.8	146.8	151.5	154.7	156.2
R4	109.4	115.8	121.5	127.3	133.5	141.1	147.7	151.9	154.4	156.2

【体重】

男子

(単位:kg)

年度	5歳児	6歳	7歳	8歳	9歳	10歳	11歳	12歳	13歳	14歳
27	18.3	21.1	23.5	26.1	29.7	32.5	36.3	41.4	47.0	52.5
28	18.5	21.0	23.6	26.3	29.3	33.0	36.3	41.1	46.4	52.3
29	18.3	20.9	23.8	26.6	29.4	32.8	37.0	41.4	47.0	52.0
30	18.6	20.9	23.5	26.9	29.9	32.9	37.1	42.3	46.5	51.8
31	18.3	20.9	23.4	26.6	30.0	33.4	37.1	42.5	47.2	51.9
R2	19.2	21.8	24.8	28.0	31.6	35.7	39.7	44.3	49.4	54.1
R3	18.7	21.1	23.7	26.9	30.1	33.9	38.6	43.6	48.3	53.1
R4	18.8	21.1	23.7	26.8	30.5	34.3	38.6	44.4	49.2	53.4

女子

(単位:kg)

年度	5歳児	6歳	7歳	8歳	9歳	10歳	11歳	12歳	13歳	14歳
27	17.8	20.3	22.9	25.7	28.7	32.4	37.2	41.7	46.2	48.5
28	18.3	20.4	22.8	25.7	28.9	32.6	37.4	41.8	45.2	49.3
29	18.5	20.9	23.5	26.4	29.8	34.0	39.0	43.7	47.2	50.0
30	17.9	20.9	23.2	25.9	29.0	33.0	37.8	42.3	45.8	48.9
31	18.2	20.5	23.5	26.1	29.2	32.9	37.8	42.4	45.8	49.0
R2	18.9	21.3	24.2	27.6	31.2	35.0	39.7	43.4	46.7	48.5
R3	18.5	20.9	23.3	26.2	30.1	34.2	38.7	43.2	46.5	49.0
R4	18.7	20.8	23.4	26.5	29.9	34.9	39.6	43.2	46.6	48.9

7. 学校給食の状況

(令和5年5月1日現在)

	給食の区分	児童生徒数	調理従事者数
小学校	完全給食	7,380	52
中学校	完全給食	3,778	※PFI業者に委託
特別支援学校	完全給食	26	2

川西市学校給食の主な流れ

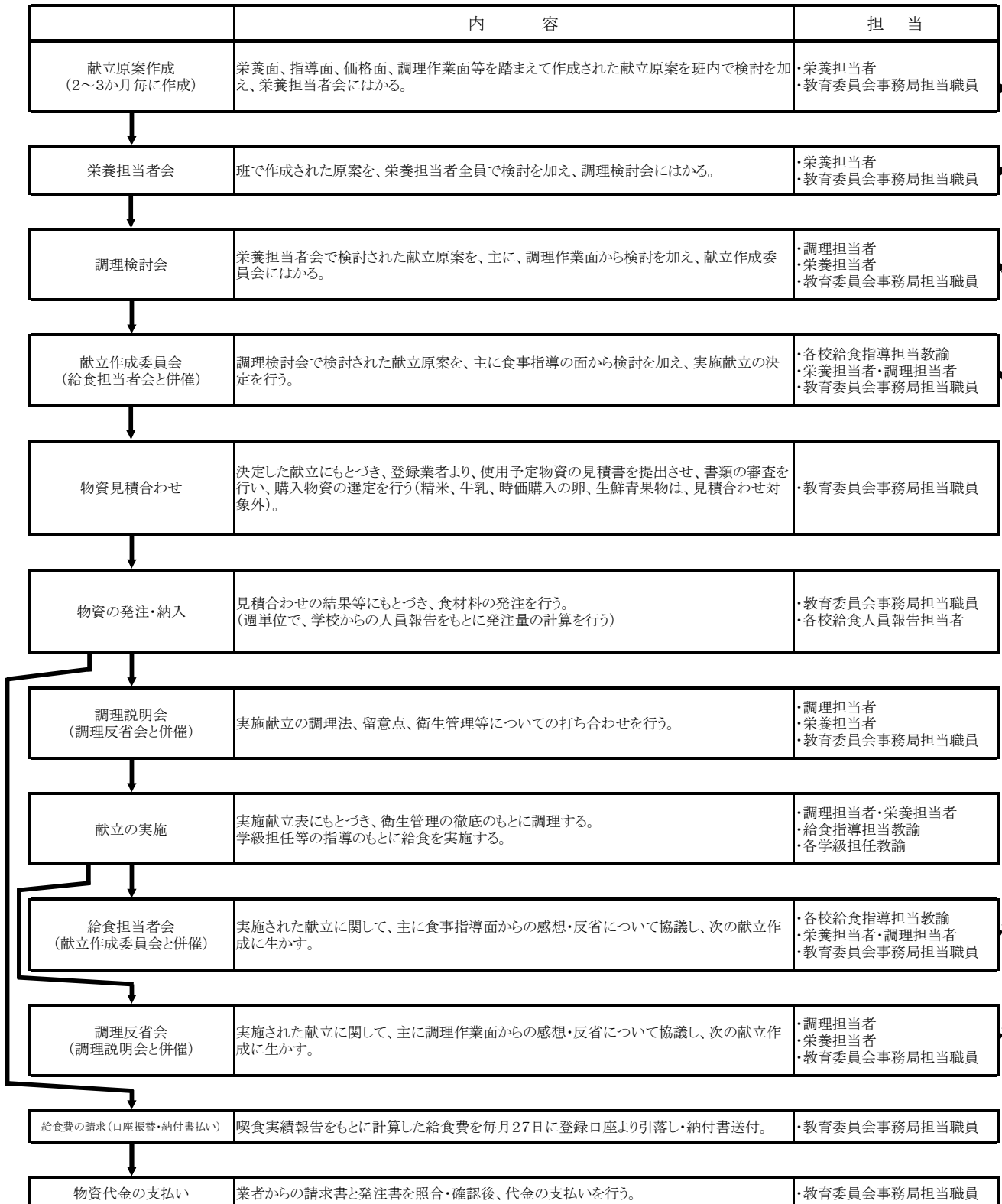

8. 県・私立学校・幼稚園一覧表

私立短期大学

(令和5年5月1日現在)

大学名	所在地	電話	創立年月日	学長名
東洋食品工業短期大学	南花屋敷4丁目23番2号	759-4221	S36. 3.10	飯田 有二

県立高等学校

高等学校名	所在地	電話	創立年月日	生徒数				学級数	教職員数	校長名	教頭名
				1年	2年	3年	計				
川西明峰高等学校	萩原台西2丁目324番地	757-8826	S51. 4. 1	257	222	253	732	21	59	辻 真吾	白井 征彰 大川 幸二
川西緑台高等学校	向陽台1丁目8番地	793-0361	S44. 4. 1	274	270	272	816	21	53	千葉 栄三	山崎 俊喜
川西北陵高等学校	緑が丘2丁目14番1号	794-7411	S58. 4. 1	240	239	230	709	18	54	細見 伸広	長尾 均

私立幼稚園

○は兼務で外数

幼稚園名	所在地	電話	創立年月日	園児数				学級数	定員	教職員数	園長名
				3歳	4歳	5歳	計				
鶴之荘幼稚園	小戸1丁目15番13号	759-9159	T13. 4.11	38	49	45	132	7	240	12⑦	仲田よし子
親和幼稚園	霞ヶ丘1丁目3番10号	759-7008	S46. 4. 1	17	16	33	66	5	200	9②	寺本 嘉明
藤ヶ丘幼稚園	湯山台1丁目38番地の4	793-6264	S52. 4. 1	94	111	111	316	12	200	19⑤	柿花 緑
緑台幼稚園	緑台4丁目1番地の27	793-0970	S45. 4. 1	29	37	33	99	6	240	10	西野 啓子
平野幼稚園	水明台4丁目4番地の5	793-5381	S51. 4. 1	46	64	62	172	7	360	13⑥	塩川 和子

9. 私立認可保育所・認定こども園・地域保育園一覧表

私立認可保育所

(令和5年5月1日現在)

保育園・保育所名	所在地	電話	認可年月日	入所児童数(人)							定員	園長・所長名
				0歳児	1歳児	2歳児	3歳児	4歳児	5歳児	合計		
ちきゅうっこ保育園	萩原台西1丁目299番地の3	740-5725	H14. 4. 1	8	20	27	28	26	27	136	120名	菅生 尚美
つくしんぼ保育所	大和東3丁目1番地の4	794-0602	H15. 4. 1	0	9	12	13	13	13	60	50名	光永 富美江
つくしんぼ保育所畦野駅前分園	大和西1丁目65番地の3	794-1107	H23. 4. 1	2	3	-	-	-	-	5	10名	
川西共同保育園	小戸3丁目12番10号	757-9525	H16. 1. 1	7	14	14	20	17	17	89	80名	南 博美
川西共同保育園栄町分園	栄町13番4号	758-3798	H26. 4. 1	3	7	7	-	-	-	17	20名	
パステル保育園	滝山町3番11号	757-1888	H16. 3. 23	3	20	20	23	24	24	114	120名	有澤 晃子
畦野こどもの里保育園	東畦野1丁目18番32号	794-5359	H19. 1. 1	9	20	24	24	25	25	127	110名	余田 純子
多田こどもの森保育園	新田1丁目5番10号	744-0758	H23. 4. 1	13	19	24	24	24	25	129	110名	宇治田 裕子
山子屋保育園	一庫字区田3番地の1	795-0373	H23. 4. 1	1	8	6	6	7	6	34	30名	坂上 案奈
エンゼルキッズ多田	東多田3丁目4番6号	790-1000	R2. 4. 1	6	16	18	-	-	-	40	40名	森 友潔
鶴之荘保育園	小戸1丁目6番13号	758-2020	R2. 4. 1	1	10	9	10	7	5	42	40名	吉田 一貴
アイグラン保育園キセラ川西	火打1丁目22番22号	759-3105	R2. 4. 1	6	12	12	13	14	12	69	70名	西治 千春

※他市からの受託児童を除く

小規模保育事業所

保育園・保育所名	所在地	電話	認可年月日	入所児童数(人)							定員	園長・所長名
				0歳児	1歳児	2歳児	3歳児	4歳児	5歳児	合計		
清和台おうち保育園	清和台東3丁目1番地の8	799-9266	H28. 3. 31	1	7	8	-	-	-	16	19名	増田 靖子
はっぴいばーす	見野2丁目35番8号	744-3725	H28. 3. 31	1	8	8	-	-	-	17	19名	三木 美砂枝
栄根おうち保育園	栄根2丁目6番26号	755-8056	H29. 4. 1	3	8	8	-	-	-	19	19名	池上 瞳
キッズスクエア ウッヂ・イトーラス	平野2丁目11番12号	793-8838	H29. 10. 1	0	8	8	-	-	-	16	19名	石田 知子
YMCA かわにし保育園	小花1丁目4番11-101号	758-4678	H30. 4. 1	1	8	8	-	-	-	17	19名	大西 香織
あおい宙くしろ	久代4丁目5番28号	755-0234	H30. 4. 1	3	8	8	-	-	-	19	19名	岡田 智佐恵
アップル保育園久代	久代2丁目5番37号	759-1101	H31. 4. 1	3	6	7	-	-	-	16	19名	藤原 昌子

※他市からの受託児童を除く

私立認定こども園

こども園名	所在地	電話	認可年月日	入所児童数(人)							定員	園長・所長名
				0歳児	1歳児	2歳児	3歳児	4歳児	5歳児	合計		
新清和台こども園	清和台西4丁目2番地の97	799-7000	H27. 4. 1	4	19	20	84	111	83	321	345名	森 友潔
エンゼルキッズ山下(分園)	見野2丁目24番11-301号	795-2800	H24. 4. 1	1	7	11	-	-	-	19	20名	森 友潔
美山こども園	美山台3丁目5番地の2	794-5355	H26. 4. 1	1	9	12	32	46	33	133	260名	越智 和行
めぐみ学園	清和台東4丁目3番地の5	799-0317	H22. 4. 1	1	9	5	17	16	12	60	310名	堀 順子
川西けやき坂保育園	けやき坂1丁目21番地の6	799-6117	H27. 4. 1	5	18	18	20	20	20	101	93名	豊國 恵子
あおい宙川西	久代6丁目1番91号	767-1510	H28. 4. 1	9	17	17	30	29	30	132	133名	濱添 吉生
山下教会めぐみ園	見野2丁目35番3号	794-0180	H26. 4. 1	1	5	7	25	27	24	89	105名	前田 めぐみ
向陽台あすのこども園	向陽台3丁目11番地の64	744-0425	H29. 4. 1	3	12	17	21	23	28	104	117名	樺田 小白合
かわにしひよし	中央町15番11号	759-0124	H31. 4. 1	5	24	24	30	30	28	141	150名	花咲 宣子

※他市からの受託児童を除く

私立地域保育園(※認可外保育所の中でも川西市が助成金を交付している保育所)

施設名	所在地	電話	設置年月	入所児童数(人)							定員	設置長・施設長名
				0歳児	1歳児	2歳児	3歳児	4歳児	5歳児	合計		
K・Iキッズ保育園	鼓が滝1丁目4番18号	792-9788	H11. 4	1	3	6	5	11	9	35	66名	岩井 都美子

※他市からの受託児童を除く

10. 留守家庭児童育成クラブ（公設）一覧表

（令和5年5月1日現在）

クラブ名	学校名	所在地	電話番号
オレンジクラブ	久代小学校内	久代3-27-9	759-3094
アップルクラブ			744-1144
さくらんぼクラブ	加茂小学校内	加茂3-14-1	758-0783
マスカットクラブ			744-0757
つくしんぼクラブ	川西小学校内	栄根1-1-1	758-3191
つばめクラブ			768-6662
めだかクラブ			758-3197
あじさいクラブ	桜が丘小学校内	日高町4-1	758-9434
すずらんクラブ			744-3015
たつのこクラブ	川西北小学校内	丸の内町7-1	758-3193
らっこクラブ			758-3198
そよかぜクラブ	明峰小学校内	萩原台西3-242	757-6242
はるかぜクラブ			757-6249
とんぼクラブ	多田小学校内	多田院1-4-1	793-4259
こすもすクラブ	多田東小学校内	東多田3-21-1	792-7429
なでしこクラブ			792-7449
たんぼぼクラブ	緑台小学校内	向陽台1-7-1	792-9048
ゆうやけクラブ	陽明小学校内	向陽台3-6-219	793-7513
ひまわりクラブ	清和台小学校内	清和台東2-2-2	799-4191
こんぺいとうクラブ	清和台南小学校内	清和台西5-1-2	798-0946
かりんとうクラブ			764-7885
こんぺいとうクラブ分室	川西養護学校内	清和台西2-3-81	(080)4237-9430
ぼてとクラブ	けやき坂小学校内	けやき坂3-1-2	799-2490
オリーブクラブ			799-9779
やまびこクラブ	東谷小学校内	見野2-30-1	794-6982
どんぐりクラブ			794-6983
あめんぼクラブ	牧の台小学校内	大和東1-47-1	794-4954
なのはなクラブ			794-7222
イルカクラブ	北陵小学校内	丸山台1-3-2	794-3737
ペンギンクラブ			794-6005

留守家庭児童育成クラブの登録・待機児童者数

（各年度5月1日現在）

	H29	H30	R1	R2	R3	R4
クラブ数	25(1)	28(1)	28(1)	28(1)	29(1)	29(1)
登録児童数	1039	1127	1160	1169	1174	1167
待機児童数	113	32	79	122	48	28
対象学年	全学年	全学年	全学年	全学年	全学年	全学年

※()は分室

※登録児童数及び待機児童数について、令和3年度の川西北小学校の夏季休業期間中のみの試行実施利用予定者23人及び令和4年度の川西北・明峰・多田・北陵小学校の夏季休業期間中のみの利用予定者63人は含めず。

施 設 の 概 要

学びのスペース「セオリア」（こども若者相談センター）



開設年月日

平成7年4月1日
 (平成19年6月4日パーティK2に移転)
 (令和3年4月1日名称変更)
 (令和3年12月14日パーティK2内で移転)

所在地	川西市栄町11番3号 パルティK2 北棟2F
電話・FAX	電話 758-1728 FAX 759-6484
最寄り駅	阪急電鉄・能勢電鉄「川西能勢口駅」 JR「川西池田駅」
施設概要	相談室(5)・事務室(1)・学びのスペース「セオリア」活動室(1)
事業内容	学びのスペース「セオリア」の運営
利用日(開館時間)	月～金曜日(午前9時～午後5時) ※ただしセオリアでの活動時間は午前9時30分～午後2時30分 (水曜日は体育館での運動 午前11時～午後1時)
使用申込(利用方法)	学びのスペース「セオリア」の入室は、学校を通じて入室申請手続きが必要
休館日	土・日・祝日・年末年始(12月29日～1月3日)

各種委員会・団体

■各種委員会・団体名称、代表者、事務局

(令和5年6月1日現在)

委員会・団体名	代表者	委員数 (役員数)	事務局
川西市立学校校区審議会	会長 山内 乾 史	12	教育総務課
川西市いじめ問題対策委員会	委員長 三村 寛 一	7	教育保育課
いじめ対応川西市ネットワーク会議	会長 大西 ゆかり	37	教育保育課
川西市青少年補導委員会	会長 豊泉 浩 孝	90	教育保育課
川西市地域学校協働本部事業運営会議	会長 野崎 洋 司	25	教育保育課

教 育 要 覧

令 和 5 年 度 版

編集・発行：川西市教育委員会
