

時代が変わる。川西を変える。
さあ、かわにし **新** 時代へ。

福祉と医療の総合情報サイト<かわにしサポートナビ>について

川西市福祉部介護保険課

令和4年3月

1. かわにしサポートナビ について

2. 福祉関係者用サイト について

3. 介護事業所の情報更新 について

1. かわにしサポートナビ について

1. かわにしサポートナビ について

福祉と医療の総合情報サイト<かわにしサポートナビ>とは

かわにしサポートナビ、通称「かわナビ」は、地域にある社会資源をデータで一元的に管理し、インターネット上で公開することで、パソコンやスマートフォンを用いて、いつでも最新の情報を検索することを可能にすることを目的として構築しました。

かわナビを利用することで、元気な高齢者も介護が必要な高齢者も住み慣れた地域で安心して暮らし続けていくことの一助となることをめざします。

かわナビに登録する社会資源

相談窓口

病院、歯医者
薬局 など

介護保険
サービス

障がい福祉
サービス

きんたくん健幸
体操 など

参加・交流
活動

たすけあい
活動など

趣味・特技を
活かした活動

ボランティアや
会員の募集

かわナビの利用による「情報提供」と「連携強化」による支援のイメージ

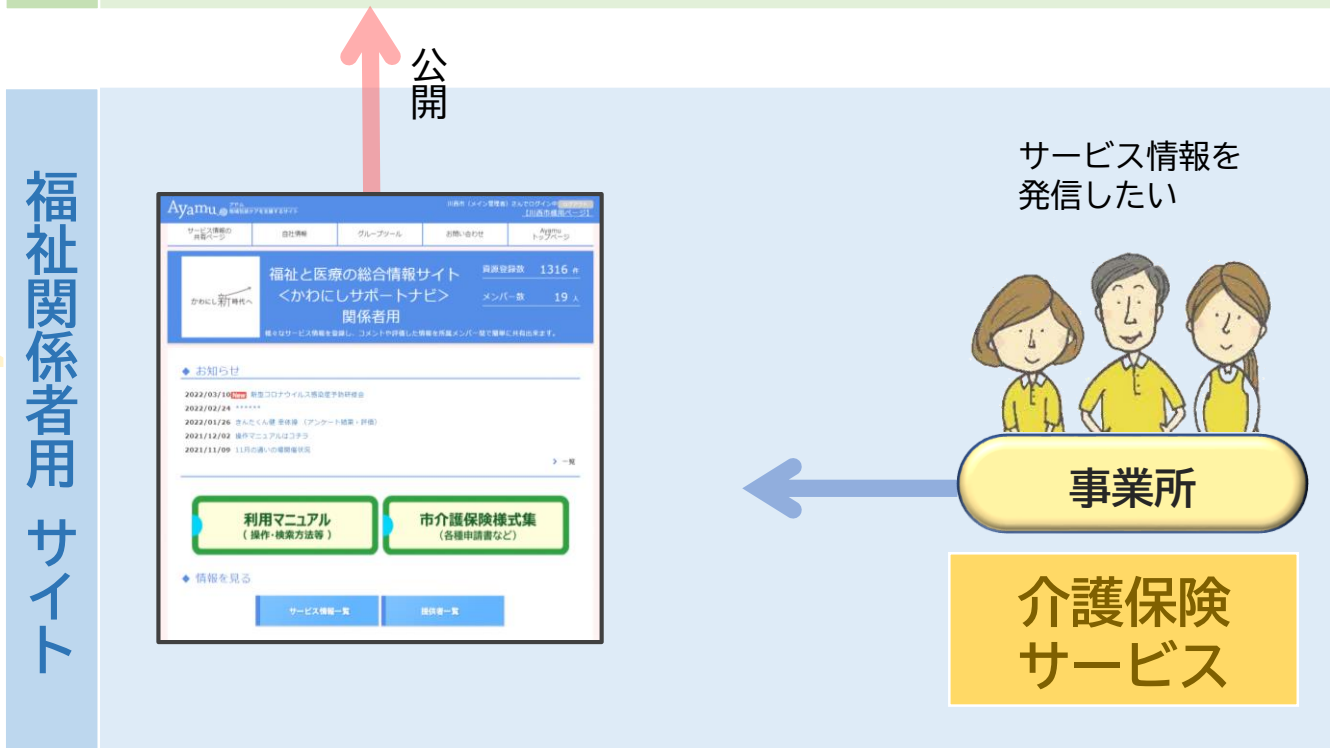
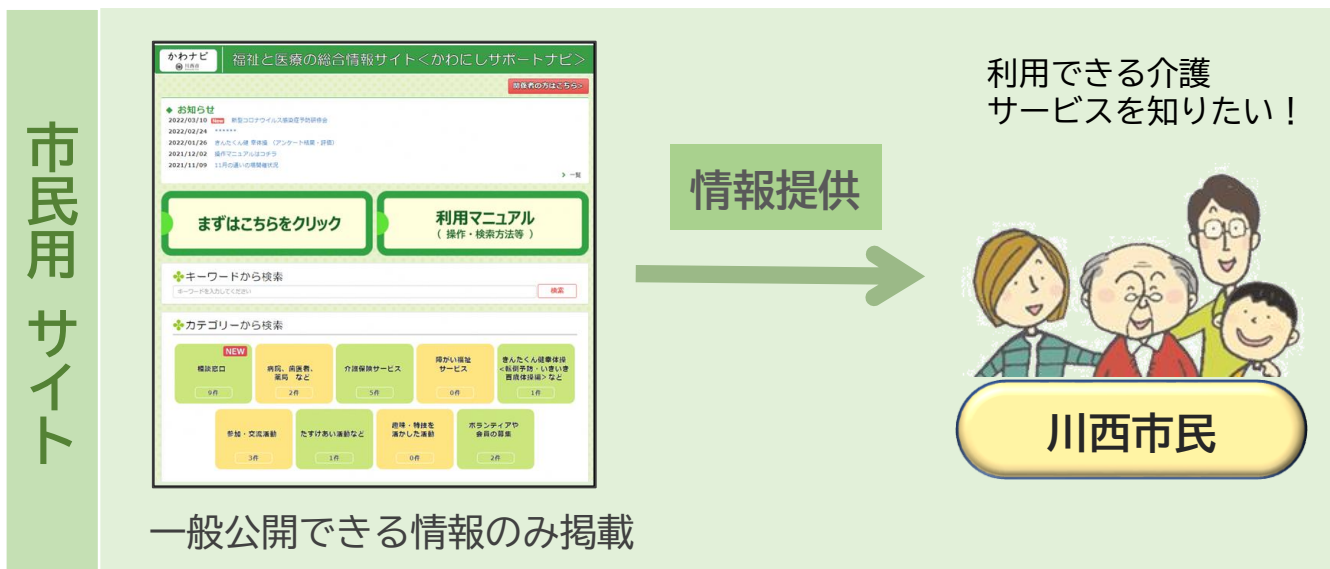

1. かわにしサポートナビ について

市民用サイトの全体図

かわナビ市民用サイトのトップページ



お知らせ

川西市の福祉に関する様々な情報を発信します

サイト操作の案内

わかりやすい利用ガイド、利用マニュアルを掲載しています

資源の検索

トップ画面では、カテゴリ、地区、住所、距離から検索できます

「詳細検索へ」をクリックするとさらに詳細な条件で検索できます

バナー

市公式ホームページなどの外部サイトへ移動できます

■ カテゴリの詳細検索

カテゴリ内のさらに詳細な分類から検索できます

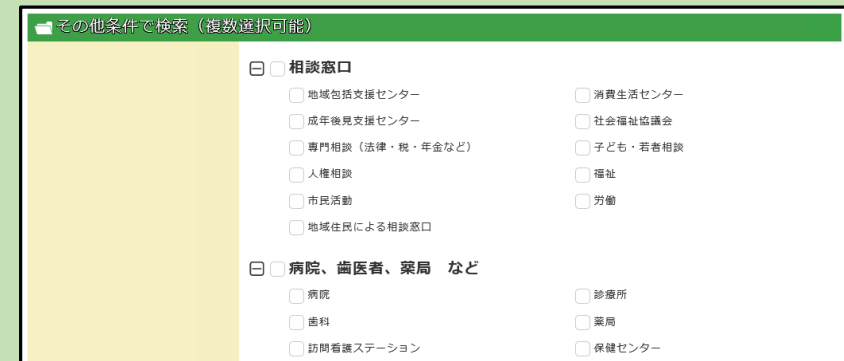

■ その他条件による検索

活動主体や受入体制など様々な条件から検索できます



1. かわにしサポートナビ について

事業所のサービス情報を市民に届けます

その他条件で検索 (複数選択可能)

相談窓口

地域包括支援センター

消費生活センター

成年後見支援センター

社会福祉協議会

専門相談 (法律・税・年金など)

子ども・若者相談

カテゴリ 相談窓口 (地域包括支援センター)

期間 期間すべて

空き情報有 すべて

無

タブ リスト表示 マップ表示

検索条件再設定

8件 表示方法 リスト マップ 表示件数 10件表示

No. 1	NEW	更新日 2022/03/10
サービス名称	川西市中央地域包括支援センター	
カテゴリ	相談窓口(地域包括支援センター)	
お問合せ先 (TEL)	072-755-7581	
所在地	兵庫県 川西市 中央町12-1	

タブのクリックで、切り替わります

タブ リスト表示 マップ表示

8件 表示方法 リスト マップ 表示件数 10件表示

川西市役所 (川西市中...)

川西市中央地域包括支援センター

緑台地域包括支援セン...

多田地域包括支援セン...

川西南地域包括支援セ...

清和台地域包括支援セ...

東谷地域包括支援セン...

明峰地域包括支援セン...

※検索結果の上位100件までの位置情報を表示しています。

サービス情報を発信したい



資源の詳細情報

事業所

サービス名称 川西市中央地域包括支援センター

カテゴリ 相談窓口(地域包括支援センター)

更新日 2022/03/10 09:50

基本情報

サービス名称 川西市中央地域包括支援センター

所在地 【川西市役所 (川西市中央地域包括支援センター)】
兵庫県 川西市 中央町12-1

サービス情報

サービス概要 川西市内の地域包括支援センターを統括する基幹型地域包括支援センター

川西
小花, 小戸, 柴町, 寺畑, 栄根1丁目・2丁目1番から6番, 中央町, 日高町, 花屋敷山手町, 花屋敷, 満願寺, 満願寺町, 美園町, 綱延町, 出在家町, 丸の内町, 滝山町 (8番を除く), 鶯の森町, 萩原1丁目, 火打, 松が丘町, 鶴ヶ丘

明峰
滝山町8番, 萩原2丁目・3丁目, 萩原台東, 萩原台西, 鶯が丘, 西多田字上平井田・湯山裏・南野山, 西多田1丁目1番・2番, 錦松台, 鶯台, 湯山台, 南野坂

多田
新田, 矢間, 矢間東町, 西多田 (明峰小学校区, 1丁目1番・2番を除く), 多田院 (清和台南小学校区を除く), 多田院多田所, 多田院西 (2丁目5番を除く), 東多田, 平野, 鼓が滝, 多田樹木

緑台
緑台, 向陽台, 水明台, 清流台

対象者 65歳以上の高齢者、そのご家族など

有料・無償 無償

営業日 平日午前9時～午後5時 (祝日、年末年始などの市役所閉庁日を除く)

お問い合わせ先情報

お問合せ先 (事業者名) 川西市中央地域包括支援センター

お問合せ先 (TEL) 072-755-7581

お問合せ先 (FAX) 072-740-2003

※「診察日・営業日・開催日」 1. 午前, 2. 午後(午後5時まで), 4. 月, 5. 火, 6. 水, 7. 木, 8. 金

おじいちゃん
利用できる
近所の介護サービス
を知りたい!



川西市民

2. 福祉関係者用サイト について

2. 福祉関係者用サイト について

福祉関係者用サイトへのアクセス方法

かわナビ市民公開サイト トップページ



Google以外のポータルサイトからでも検索できます

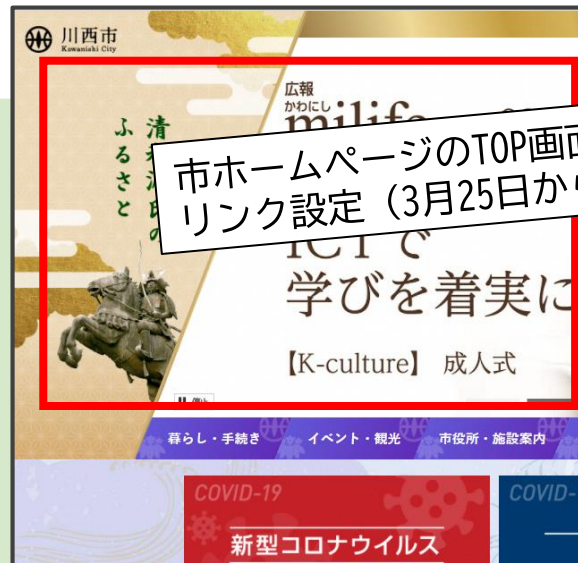

事業所

- ・「AyamuID」入力
- ・「パスワード」入力
- ・「ログイン」をクリックする

事業所ごとのIDとパスワードは改めて、案内いたします



ログイン画面が表示されます

拡大画面

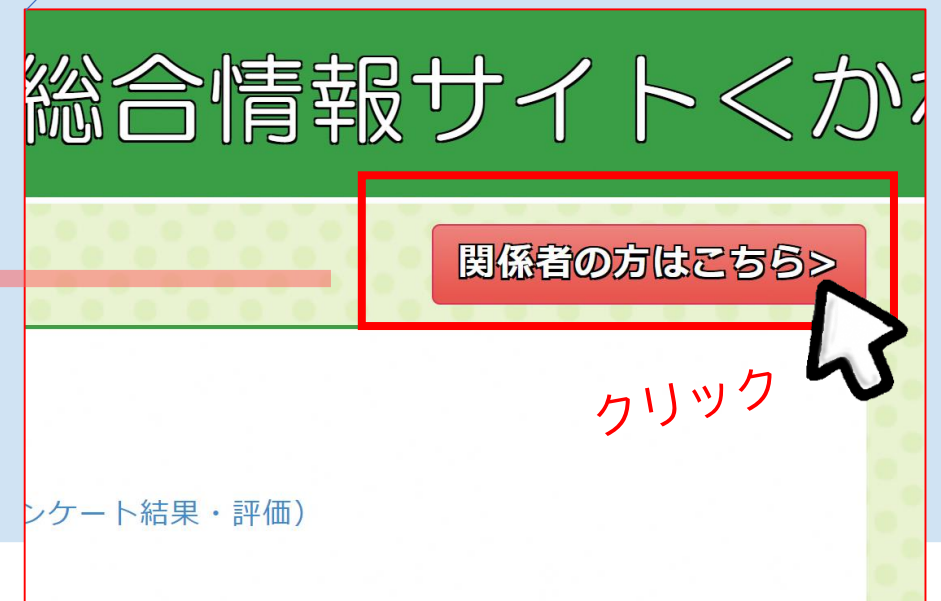

2. 福祉関係者用サイト について

福祉関係者用サイトでできること



事業所

ここが貴事業所名になって
いることを確認してください

●●介護サービスさんでログイン中

【川西市様用

拡大画面

右の画面が表示されたら
正しくログインできてい
ます。

この画面でできること

- ①お知らせを見る
- ②グループツールを使う

ご注意ください

ログインした際に、左記のような画面になると
正しくログインできておりません。



この場合、前ページの手順で再度ログインしてください。
(かわナビ市民用サイトからログインする)

2. 福祉関係者用サイト について

①お知らせを見る

「お知らせ掲示板」

お知らせ掲示板とは、川西市からの案内を掲載する機能のことです。
アクセスできるすべての事業所が閲覧することができます。

川西市から事業所向けの情報を随時掲載しますので、定期的にアクセスして閲覧してください。

The screenshot shows the Ayamur website interface. At the top, it says 'Ayamu アヤム 地域包括ケアを支援するサイト' and '川西市 (メイン管理者) さんでログイン中 ログアウト 【川西市様用ページ】'. Below this is a navigation menu with 'サービス情報の共有ページ', '自社情報', 'グループツール', 'お問い合わせ', and 'Ayamu トップページ'. The main content area features a blue header for '福祉と医療の総合情報サイト <かわにしサポートナビ>' with statistics: '資源登録数 1316 件' and 'メンバー数 19 人'. A callout bubble points to the site title, stating '新型コロナウイルスに関する情報も掲載予定'. Below this is a red-bordered box titled '◆ お知らせ' containing a list of notices: '2022/03/10 New 新型コロナウイルス感染症予防研修会', '2022/02/24 *****', '2022/01/26 きんたくん健 幸体操 (アンケート結果・評価)', '2021/12/02 操作マニュアルはコチラ', and '2021/11/09 11月の通いの場開催状況'. A red text box on the right says 'アカウントを持っている全ての事業所が閲覧できます'. At the bottom, there are two green buttons: '利用マニュアル (操作・検索方法等)' and '市介護保険様式集 (各種申請書など)'. Annotations include a yellow box '川西市' with an arrow pointing to the notice board and text '事業所向けの情報を掲載していきます', and another yellow box 'すべての事業所' with an arrow pointing to the notice board and text 'ログイン' and 'メールでの新着案内はありませんので定期的にアクセスしてください'.

川西市

事業所向けの情報を掲載していきます

お知らせ

2022/03/10 **New** 新型コロナウイルス感染症予防研修会
2022/02/24 *****
2022/01/26 きんたくん健 幸体操 (アンケート結果・評価)
2021/12/02 操作マニュアルはコチラ
2021/11/09 11月の通いの場開催状況

アカウントを持っている
全ての事業所が閲覧できます

ログイン

すべての事業所

メールでの新着案内はありませんので定期的にアクセスしてください

利用マニュアル
(操作・検索方法等)

市介護保険様式集
(各種申請書など)

2. 福祉関係者用サイト について

②グループツールを使う

「グループツール掲示板」

「掲示板」では、事前に登録されたメンバー間で情報共有を行うことができます。

例えば、地域包括支援センターグループなど、サービス種別ごとにグループを作ることが可能です。

※グループの作成は介護保険課で行います。介護保険施設グループなど、ご要望に応じて複数のサービス種別でグループを作成することもできます。

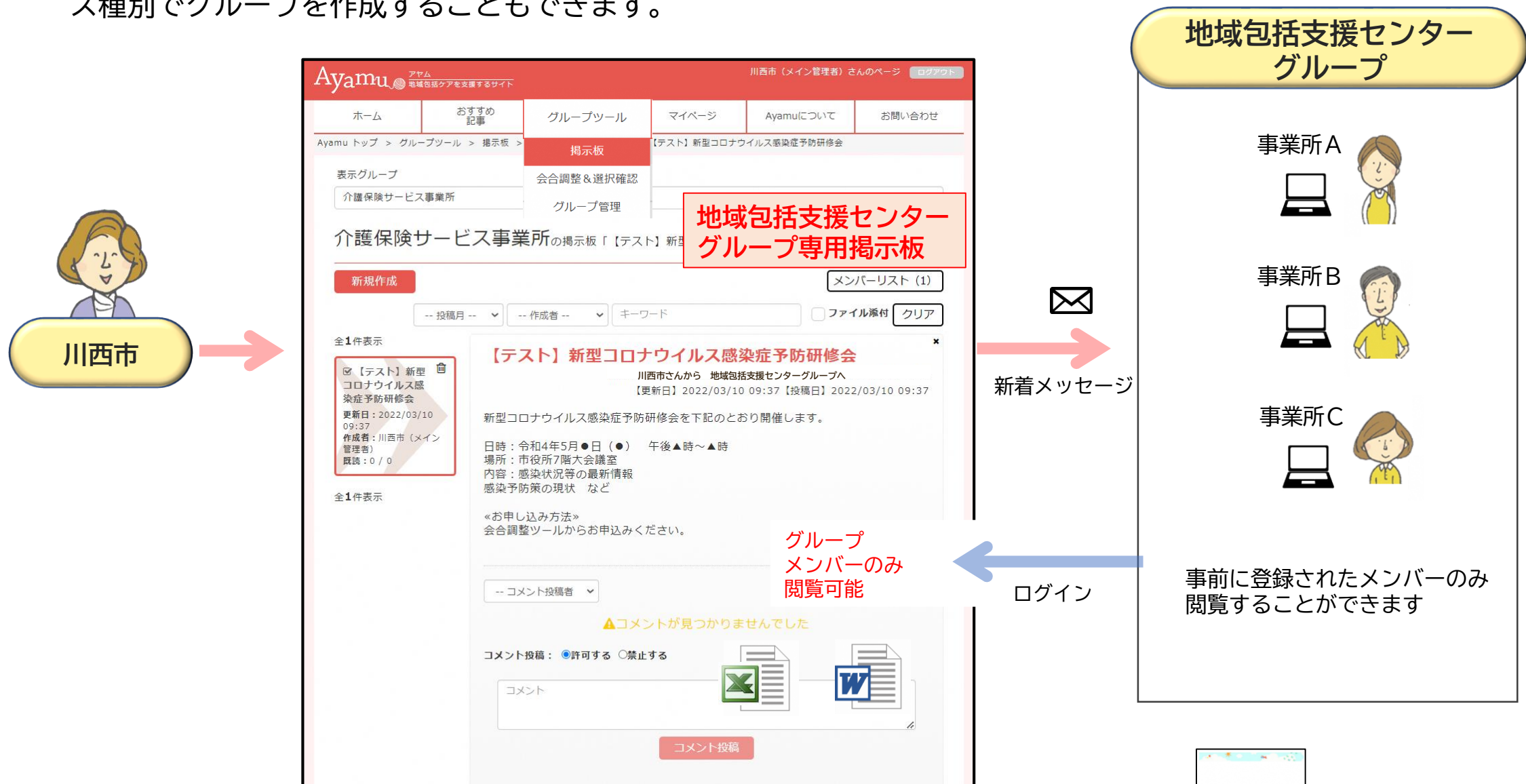

「お知らせ掲示板」との違い
前ページの「お知らせ掲示板」は、**全事業所**が閲覧できる掲示板ですが、
グループツール掲示板は、**グループに所属している事業所**だけが閲覧できる掲示板です。

グループツール用の
マニュアルを準備予定

2. 福祉関係者用サイト について

②グループツールを使う

「会議等の案内と参加確認」

「会合調整&選択確認」では、グループ内のメンバーに会議等を案内し、参加・不参加を確認することができます。複数のグループに案内を送りたい場合は、介護保険課にご相談ください。

研修会を実施するので
事業所へ案内を発信しよう



川西市

- ・参加
- ・不参加

川西市 (メイン管理者) さんのページ

ホーム | おすすめ記事 | グループツール | マイページ | Ayamuについて | お問い合わせ

Ayamu トップ > グループツール > 会合調整&選択確認

表示グループ: すべて | 会合調整&選択確認 | グループ管理

すべての会合調整&選択確認「【テスト】新型コロナウイルス感染症予防研修会」

新規作成

-- 投稿月 -- | キーワード | クリア

全1件表示

☑ 【テスト】新型コロナウイルス感染症予防研修会
グループ: 介護保険サービス事業所
更新日: 2022/03/10 09:34
作成者: 川西市 (メイン管理者)
既読: 0 / 0

【テスト】新型コロナウイルス感染症予防研修会

川西市さんから 地域包括支援センターグループへ
【更新日】2022/03/10 09:34 【投稿日】2022/03/10 09:34

新型コロナウイルス感染症予防研修会を次のとおり開催します。

日時: 令和4年5月●日 (●) 午後▲時~▲時
場所: 市役所7階大会議室
内容: 感染状況等の最新情報
感染予防策の現状 など

「お申し込み方法」
出欠確認ツールからお申込みください。

計1人	2022年5月●日 (●) 午後▲時~▲時
**介護サービス	参加
**居宅介護サービス	参加
**ケアサービス	不参加
**ケアサービス	
**通所介護 (者)	
川西市 (メイン管理者)	

コメント投稿

事業所A



「参加」で入力

事業所B



「参加」で入力

事業所C



「不参加」で入力

2. 福祉関係者用サイト について

②グループツールを使う 「アンケート」

「会合調整・選択確認」では、簡単なアンケートも行うことができます。

ネットワーク環境の調査のため
アンケートをしよう



川西市

- ◎ : Zoom参加可能
- △ : 今後、対応予定
- × : Zoom対応不可

Zoom対応可否のアンケート

新型コロナウイルスへの対応のため
研修をZoomでの実施を予定しております。

皆さんの事業所でZoom利用できるかの
アンケート調査をさせていただきます。

サービス種別	対応状況
**介護サービス	◎ : Zoom参加可能
**居宅介護サービス	△ : 今後、対応予定
**ケアサービス	× : Zoom対応不可
**ケアサービス	
**通所介護 (者)	

川西市 (メイン管理者)

事業所A



「◎」で入力

事業所B



「△」で入力

事業所C



「×」で入力

3. 介護事業所の情報更新について

3. 介護事業所の情報更新について

サービス情報や空き情報をタイムリーに掲載

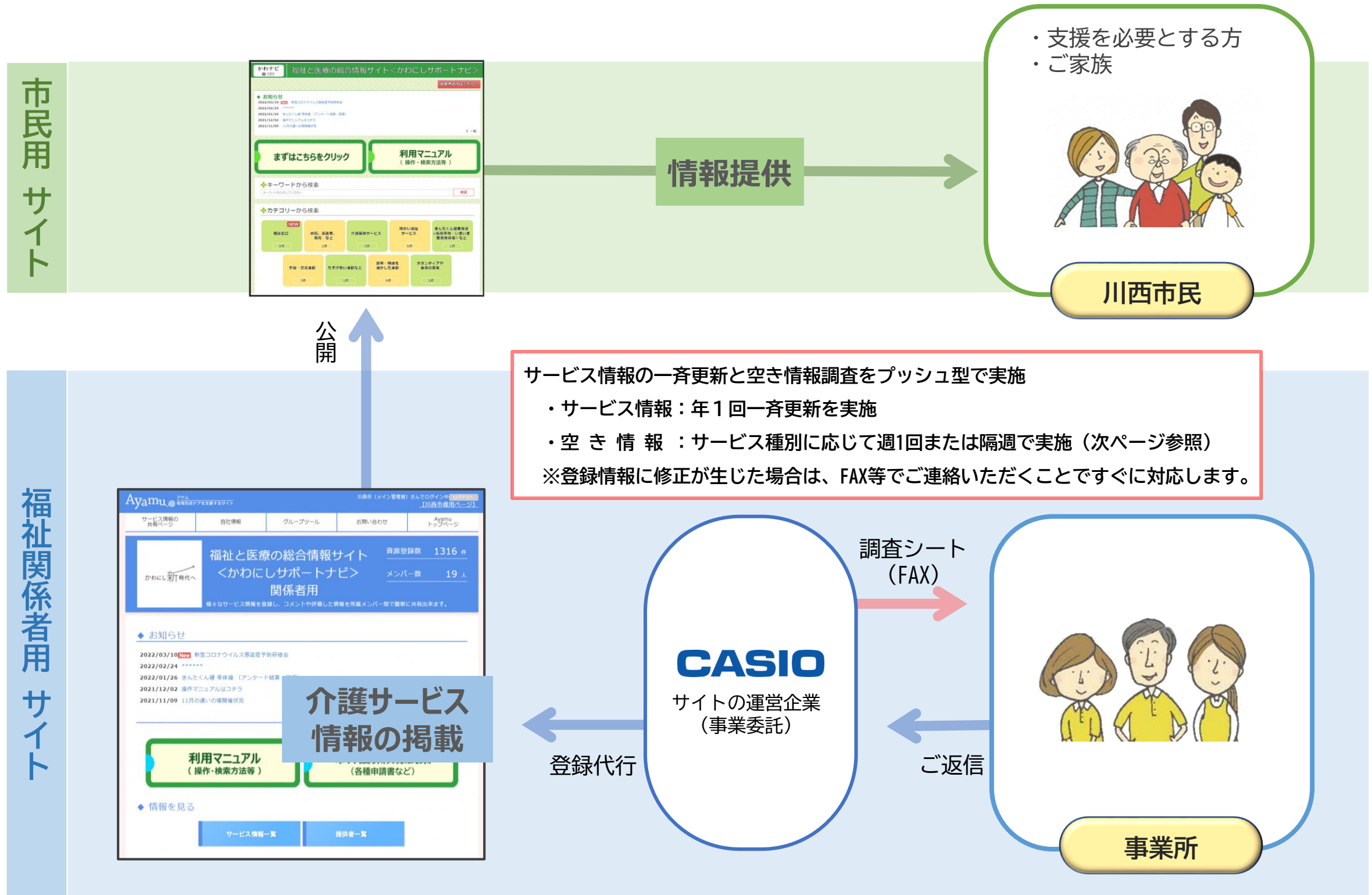

FAX送信の手順

①更新のご案内 (FAX)

かわナビに登録されている
FAX番号に送信します

FAX枚数は2枚程度を想定
(1. 送り状 + 2. 更新シート)

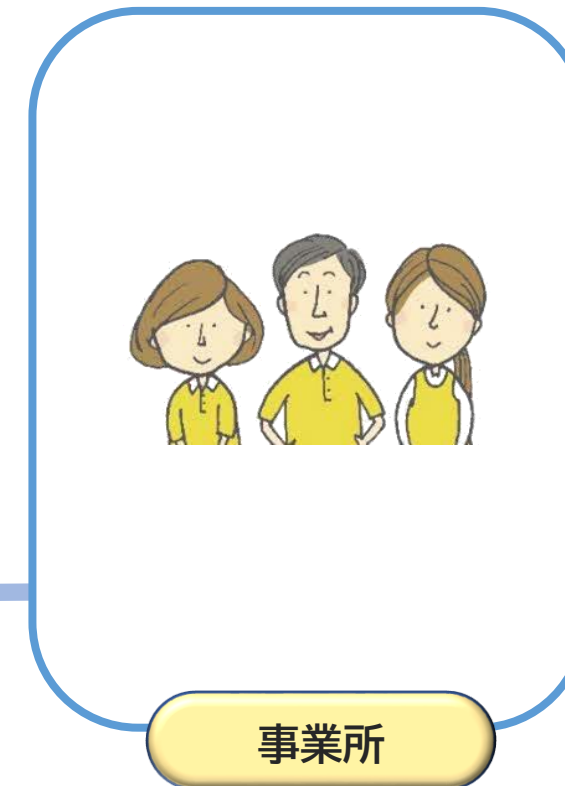

②返信 (FAX)

×切はサービス分類ごとに
異なります

事業所

FAX返信先
050-3488-7456

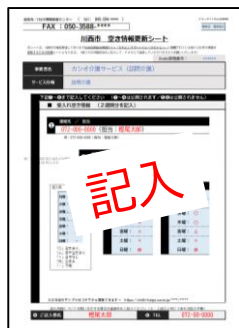

③更新



3. 介護事業所の情報更新について

対象事業所と「更新シート」について

川西市 空き情報更新シート
FAX: 090-3588-****

事業所名: カシオ介護サービス (訪問介護)
サービス種別: 訪問介護

記入様式① 月単位入力

7月 8月

日	7月	8月
1		
2		
3		
4		
5		
6		
7		
8		
9		
10		
11		
12		
13		
14		
15		
16		
17		
18		
19		
20		
21		
22		
23		
24		
25		
26		
27		
28		
29		
30		
31		

記入様式① 月単位入力

- 短期入所生活介護 (週1回)
- 短期入所療養介護 (週1回)

川西市 空き情報更新シート
FAX: 090-3588-****

事業所名: カシオ介護サービス (訪問介護)
サービス種別: 訪問介護

記入様式② 週単位入力

7月 31日

日	7月 31日
1	
2	
3	
4	
5	
6	
7	
8	
9	
10	
11	
12	
13	
14	
15	
16	
17	
18	
19	
20	
21	
22	
23	
24	
25	
26	
27	
28	
29	
30	
31	

記入様式② 週単位入力

- 訪問介護 (週1回)
- 訪問入浴介護 (週1回)
- 訪問型サービス/総合事業 (週1回)
- 通所介護 (週1回)
- 地域密着型通所介護 (週1回)
- 通所型サービス/総合事業 (週1回)

川西市 空き情報更新シート
FAX: 090-3588-****

事業所名: カシオ 居宅介護支援事業所
サービス種別: 居宅介護支援

記入様式③ 件数入力

下記①-③まで記入してください (④は印刷できません)

① 実施日: 7月 31日 (実施: 実施)

② 更新日: 7月 31日 (更新: 更新)

③ 更新日: 7月 31日 (更新: 更新)

④ 更新日: 7月 31日 (更新: 更新)

更新日: 7月 31日 (更新: 更新)

記入様式③ 件数入力

- 居宅介護支援 (隔週)
- 小規模多機能居宅介護 (隔週)
- 看護小規模多機能型居宅介護 (隔週)

3. 介護事業所の情報更新について

記入様式① 月単位で入力 (3か月先まで)

記入様式① 月入力

- 短期入所生活介護 (週1回)
- 短期入所療養介護 (週1回)

返信先: CASIO情報調査センター (tel: 045-594-****) フォーマットVer.220203
FAX : 050-3588-**** 様式① 月記入

川西市 空き情報更新シート

本シートは、川西市が運営管理しております社会資源総合情報サイト「かわにしサポートナビかわナビ」に掲載されている受け入れ空き情報を更新するための依頼シートとなります。(受け入れ可能状況をご記入して、FAXにて返信していただけますようお願いいたします)

Ayumu管理番号: *****

事業者名	カシオ介護サービス (短期入所生活介護)
サービス分類	短期入所生活介護

下記①～⑦まで記入してください (①～⑤は公開されます/⑥⑦は公開されません)

■ 受入れ空き情報 (2ヶ月間/約60日分を記入)

① 連絡先 / 担当	072-000-0000 / 担当: 榎尾太郎	例: 072-000-0000 (担当: 榎尾太郎)
② 起算日	3月18日	

<記入方法>
 記入日が3月18日の場合、
 ③今月18日～ ⑤西暦月17日までの2ヶ月分を記入 (約60日分)

今月	来月	再来月
1日: ○	1日: ○	1日: ○
2日: ○	2日: ○	2日: ○
3日: ○	3日: ○	3日: ○
4日: ○	4日: ○	4日: ○
5日: ○	5日: ○	5日: ○
6日: ○	6日: ○	6日: ○
7日: ○	7日: ○	7日: ○
8日: ○	8日: ○	8日: ○
9日: ○	9日: ○	9日: ○
10日: ○	10日: ○	10日: ○
11日: ○	11日: ○	11日: ○
12日: ○	12日: ○	12日: ○
13日: ○	13日: ○	13日: ○
14日: ○	14日: ○	14日: ○
15日: ○	15日: ○	15日: ○
16日: ○	16日: ○	16日: ○
17日: ○	17日: ○	17日: ○
18日: ○	18日: ○	18日: ○
19日: ○	19日: ○	19日: ○
20日: ○	20日: ○	20日: ○
21日: ○	21日: ○	21日: ○
22日: ○	22日: ○	22日: ○
23日: ○	23日: ○	23日: ○
24日: ○	24日: ○	24日: ○
25日: ○	25日: ○	25日: ○
26日: ○	26日: ○	26日: ○
27日: ○	27日: ○	27日: ○
28日: ○	28日: ○	28日: ○
29日: ○	29日: ○	29日: ○
30日: ○	30日: ○	30日: ○
31日: ○	31日: ○	31日: ○

記入例

1日: ○
2日: ○
3日: ○
4日: △
5日: ×
6日: ○
7日: ○
8日: ○

「○」 空きあり
 「△」 若干空きあり
 「×」 空きなし
 「休」 お休み
 「-」 不明

記入方法のサンプルはコチラから閲覧できますー https://chiiki-kaigo.casio.jp/****/*****

記入内容についてお問い合わせする場合は連絡先をご記入ください (※: 上記①と同じであれば記入不要)

⑥ ご記入者名	榎尾太郎	⑦ TEL	072-00-0000
---------	------	-------	-------------

■ 詳細情報

サービス名称: カシオ介護サービス (短期入所生活介護)
 カテゴリー: 短期入所生活介護
 更新日: 2022/03/02 02:14

基本情報	空き情報
空き情報	有
詳細	「○」 空きあり, 「△」 若干空きあり, 「×」 空きなし, 「休」 お休み, 「-」 不明
① 連絡先	072-00-0000 (担当: **)
② 起算日	3月7日 (2ヶ月間表示)
③ 今月	1日: ○ 2日: ○ 3日: ○ 4日: ○ 5日: ○ 6日: ○ 7日: ○ 8日: ○ 9日: ○ 10日: ○ 11日: ○ 12日: ○ 13日: ○ 14日: ○ 15日: ○ 16日: ○ 17日: ○ 18日: ○ 19日: ○ 20日: ○ 21日: ○ 22日: ○ 23日: ○ 24日: ○ 25日: ○
④ 来月	1日: ○ 2日: ○ 3日: ○ 4日: ○ 5日: ○ 6日: ○ 7日: ○ 8日: ○ 9日: ○ 10日: ○ 11日: ○ 12日: ○ 13日: ○ 14日: ○ 15日: ○ 16日: ○ 17日: ○ 18日: ○ 19日: ○ 20日: ○ 21日: ○ 22日: ○ 23日: ○ 24日: ○ 25日: ○ 26日: ○ 27日: ○ 28日: ○ 29日: ○ 30日: ○ 31日: ○

記入様式② 週単位で入力 (2週間先まで)

記入様式② 曜日月入力

- 訪問介護 (週1回)
- 訪問入浴介護/総合事業 (週1回)
- 訪問型サービス/総合事業 (週1回)
- 通所介護 (週1回)
- 地域密着型通所介護 (週1回)
- 通所型サービス/総合事業 (週1回)

返信先：CASIO情報調査センター (tel: 045-594-****) フォーマットVer.220203

FAX : 050-3588-**** 様式② 曜日記入

川西市 空き情報更新シート

本シートは、川西市が運営管理しております社会資源総合情報サイト「かわにしサポートナビ<かわナビ>」に掲載されている受け入れ空き情報を更新するための依頼シートとなります。(受け入れ可能状況をご記入して、FAXにて返信していただけますようお願いいたします)

Ayumu管理番号: ****

事業者名	カシオ介護サービス (訪問介護)
サービス分類	訪問介護

下記①～⑥まで記入してください (①～④は公開されます/⑤⑥は公開されません)

■ 受入れ空き情報 (2週間分を記入)

① 連絡先 / 担当
072-000-0000 (担当: 榎尾太郎)
例: 072-000-0000 (担当: 榎尾太郎)

② 起算日(来週月曜日の日付)
※ 3月21日

③ 来週	④ 再来週
月曜: ○	月曜: ○
火曜: ○	火曜: ○
水曜: △	水曜: ○
木曜: 休	木曜: ○
金曜: 休	金曜: △
土曜: -	土曜: ×
日曜: -	日曜: 休

記入例

月曜:	○
火曜:	○
水曜:	△
木曜:	休
金曜:	休
土曜:	-
日曜:	-

「○」空きあり、
「△」若干空きあり、
「×」空きなし、
「休」お休み、
「-」不明

入力方法のサンプルはコチラから閲覧できますー https://chiiki-kaigo.casio.jp/****/*****

記入内容についてお問い合わせする場合は連絡先をご記入ください (※: 上記①と同じであれば記入不要)

⑤ 記入者名 榎尾太郎 ⑥ TEL 072-00-0000

詳細情報

サービス名称: カシオ介護サービス (訪問介護)

カテゴリ: 訪問介護

更新日: 2022/03/02 01:31

基本情報	空き情報
空き情報	有
詳細	「○」空きあり, 「△」若干空きあり, 「×」空きなし, 「休」お休み, 「-」不明
~~~~~	
① 連絡先: 072-00-0000 (担当: **)	
② 起算日: 月曜日の日付3月7日 (※)	
③ 来週 (※)	
~~~~~	
・月曜: ○	
・火曜: ○	
・水曜: △	
・木曜: ×	
・金曜: ×	
・土曜: ×	
・日曜: 休	
④ 再来週	
~~~~~	
・月曜: ○	
・火曜: ○	
・水曜: ○	
・木曜: ○	
・金曜: △	
・土曜: ×	
・日曜: 休	

## 記入様式③ 件数入力

### 記入様式③ 件数入力

- 居宅介護支援 (隔週)
- 小規模多機能居宅介護 (隔週)
- 看護小規模多機能型居宅介護 (隔週)

居宅介護支援

返信先：CASIO情報調査センター (tel: 045-594-****)      フォーマットVer.220203  
 FAX : 050-3588-****      様式③ 件数

**川西市 空き情報更新シート**

本シートは、川西市が運営管理しております社会資源総合情報サイト「かわにしレポートナビ」に掲載されている受け入れ空き情報を更新するための依頼シートとなります。(受け入れ可能状況をご記入して、FAXにて返信していただけますようお願いいたします)

Ayamu管理番号： ****

事業名	カシオ 居宅介護支援事業所		
サービス分類	居宅介護支援		

入力方法のサンプルはコチラから閲覧できます→ [https://chiiki-kaigo.casio.jp/****/****](https://chiiki-kaigo.casio.jp/****/****)

下記①～⑥まで記入してください (⑤⑥は公開されません)

→ ① ■ 連絡先：072-00-0000 (担当：**)

→ ② ■ 更新日： **月 **日

↓該当するサービス分類に「O」を記入      ↓件数を記入

	要介護 (新規作成可能件数)	要支援 (新規作成可能件数)	
→ ③	2 件	2 件	

記入内容についてお問い合わせ

→ ⑥ ご記入者名

小規模多機能居宅介護

返信先：CASIO情報調査センター (tel: 045-594-****)      フォーマットVer.220203  
 FAX : 050-3588-****      様式③ 件数

**川西市 空き情報更新シート**

本シートは、川西市が運営管理しております社会資源総合情報サイト「かわにしレポートナビ」に掲載されている受け入れ空き情報を更新するための依頼シートとなります。(受け入れ可能状況をご記入して、FAXにて返信していただけますようお願いいたします)

Ayamu管理番号： ****

事業名	カシオ_小規模多機能居宅介護		
サービス分類	小規模多機能居宅介護		

入力方法のサンプルはコチラから閲覧できます→ [https://chiiki-kaigo.casio.jp/****/****](https://chiiki-kaigo.casio.jp/****/****)

下記①～⑥まで記入してください (⑤⑥は公開されません)

→ ① ■ 連絡先：072-00-0000 (担当：**)

→ ② ■ 更新日： **月 **日

↓該当するサービス分類に「O」を記入      ↓件数を記入

	新規登録 可能人数		
→ ③	10 件		

記入内容についてお問い合わせする場合は連絡先をご記入ください (※：上記①と同じであれば記入不要)

→ ⑥ ご記入者名 **榎尾太郎**      ⑥ TEL **072-00-0000**

**■ 詳細情報**

サービス名称 **テスト) カシオ_居宅介護 (記入様式③：件数)**

カテゴリー **介護保険サービス(1.居宅介護支援)**

更新日 **2022/03/02 02:42**

<b>基本情報</b>	<b>空き情報</b>
<b>空き情報</b>	有
<b>詳細</b>	<ul style="list-style-type: none"> <li>■ 連絡先：072-00-0000 (担当：**)</li> <li>■ 記入日： **月 **日</li> <li>■ 新規作成可能件数                             <ul style="list-style-type: none"> <li>・要介護：**件</li> <li>・要支援：**件</li> </ul> </li> </ul>

TOPへ戻る
検索結果へ戻る

コンテンツ 川西市 福祉部  
 情報を探す 072-740-1149  
 お知らせ  
 関係者の方はこちら

- ログインアカウントについて
  - 事業所ごとにアカウントをご案内いたします（ID／パスワード）
  - IDは原則メールアドレスになります
  - 現在、川西市介護保険課が把握しているメールアドレスをIDとして登録させていただきます。
  - メールアドレスが不明な場合、ご提示をお願いする場合があります
- 実施時期
  - 空き情報FAX調査： 4月後半を予定
  - 基本情報FAX調査： 令和4年度上半期を予定
  - お知らせ掲示板： 4月中旬を予定（アカウント配布後の運用）
  - グループツール利用： 5月以降を予定
- 空き情報調査の注意事項
  - かわナビにFAX番号を登録されている事業所が対象です
  - 空き情報更新シートはサービス種別ごとに送信します（分類ごとに返信してください）  
（例：「通所介護」と「通所型サービス/総合事業」とはそれぞれでお送りいたします）
  - 更新シートのダウンロードはサイト画面から可能です（バナーに設定）
  - 土曜日・日曜日・祝日等のFAX送信は原則実施しません（FAX返信は可能）
  - 返信件数が集中した場合、更新作業にお時間をいただく場合があります

時代が変わる。川西を変える。

さあ、かわにし **新** 時代へ。