

# 収 税 関 係

### 39. 市税年度別収納率の推移

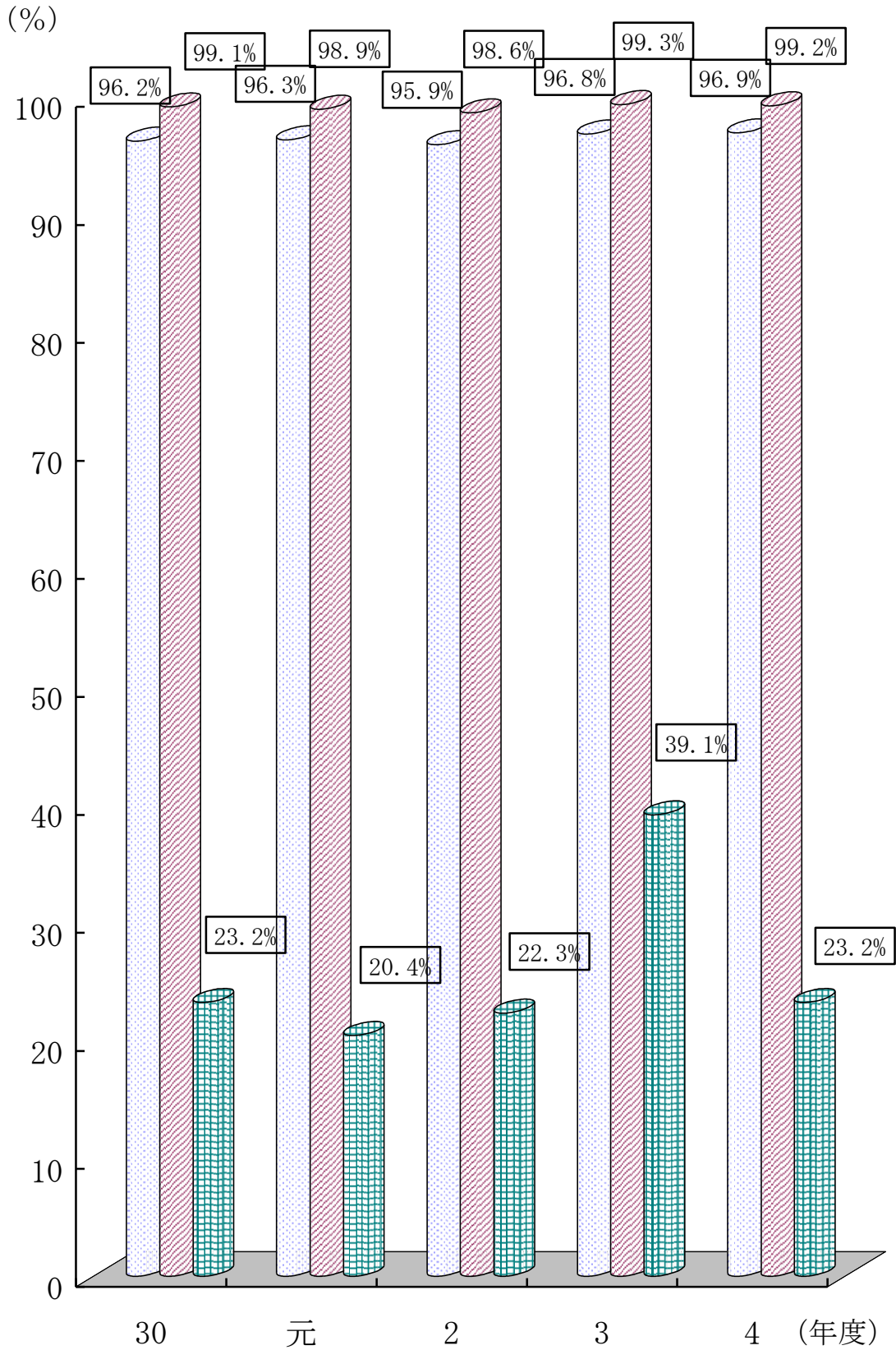

市税総計
  現年課税分
  滞納繰越分

40. 税目別不納欠損及び事項別明細

(単位：円)

年度	区分 税目		合計		第18条 消滅時効		第15条の7 滞納処分停止		第15条の7の内訳							
			件数	金額	件数	金額	件数	金額	1号		2号		3号		5項	
							件数	金額	件数	金額	件数	金額	件数	金額	件数	金額
2	市民税	個人	324	17,274,207	200	9,167,786	124	8,106,421	38	2,541,685	54	2,411,045	6	296,915	26	2,856,776
		法人	11	624,977	4	239,900	7	385,077	2	90,378	0	0	0	0	5	294,699
		計	335	17,899,184	204	9,407,686	131	8,491,498	40	2,632,063	54	2,411,045	6	296,915	31	3,151,475
	固定資産税	213	5,934,595	150	3,963,554	63	1,971,041	27	1,105,956	13	331,435	6	52,323	17	481,327	
	都市計画税	213	1,324,405	150	884,534	63	439,871	27	246,813	13	73,965	6	11,677	17	107,416	
	計	213	7,259,000	150	4,848,088	63	2,410,912	27	1,352,769	13	405,400	6	64,000	17	588,743	
	軽自動車税	216	749,978	151	374,241	65	375,737	23	113,873	30	230,304	10	17,160	2	14,400	
	特別土地保有税	0	0	0	0	0	0	0	0	0	0	0	0	0	0	
合計	764	25,908,162	505	14,630,015	259	11,278,147	90	4,098,705	97	3,046,749	22	378,075	50	3,754,618		
3	市民税	個人	300	14,326,438	189	7,064,391	111	7,262,047	17	1,032,717	68	4,585,987	13	1,095,068	13	548,275
		法人	9	718,655	7	391,655	2	327,000	0	0	0	0	0	2	327,000	
		計	309	15,045,093	196	7,456,046	113	7,589,047	17	1,032,717	68	4,585,987	13	1,095,068	15	875,275
	固定資産税	202	11,118,914	154	4,511,385	48	6,607,529	8	276,657	19	785,928	12	841,529	9	4,703,415	
	都市計画税	202	2,493,527	154	1,011,723	48	1,481,804	8	62,043	19	176,252	12	188,721	9	1,054,788	
	計	202	13,612,441	154	5,523,108	48	8,089,333	8	338,700	19	962,180	12	1,030,250	9	5,758,203	
	軽自動車税	216	966,916	156	647,616	60	319,300	4	21,900	37	202,400	13	32,000	6	63,000	
	特別土地保有税	0	0	0	0	0	0	0	0	0	0	0	0	0		
合計	727	29,624,450	506	13,626,770	221	15,997,680	29	1,393,317	124	5,750,567	38	2,157,318	30	6,696,478		
4	市民税	個人	240	13,402,256	185	10,377,278	55	3,024,978	22	1,639,060	25	923,014	1	74,423	7	388,481
		法人	10	811,669	6	319,470	4	492,199	0	0	0	0	0	4	492,199	
		計	250	14,213,925	191	10,696,748	59	3,517,177	22	1,639,060	25	923,014	1	74,423	11	880,680
	固定資産税	211	6,892,868	158	4,977,183	53	1,915,685	13	806,271	18	809,347	2	30,252	20	269,815	
	都市計画税	211	1,537,537	158	1,110,221	53	427,316	13	179,849	18	180,534	2	6,748	20	60,185	
	計	211	8,430,405	158	6,087,404	53	2,343,001	13	986,120	18	989,881	2	37,000	20	330,000	
	軽自動車税	205	886,962	178	731,562	27	155,400	8	31,200	17	116,200	2	8,000	0	0	
	特別土地保有税	0	0	0	0	0	0	0	0	0	0	0	0	0		
合計	666	23,531,292	527	17,515,714	139	6,015,578	43	2,656,380	60	2,029,095	5	119,423	31	1,210,680		

※1号一処分する財産がない。2号一処分により生活窮迫の恐れがある。3号一所在、財産が不明。5項一限定承認、その他。

#### 4 1 . 滞納に関する調

##### (1)年度別滞納整理状況・推移調

(単位：円)

区 分 年 度	財産差押によるもの		公売によるもの		交付要求によるもの		納付折衝によるもの		合 計	
	件 数	金 額	件 数	金 額	件 数	金 額	件 数	金 額	件 数	金 額
平成30年度	429	25,678,009	0	0	70	2,690,587	2,524	150,089,426	3,023	178,458,022
令和元年度	483	38,383,191	0	0	73	2,932,648	2,554	96,936,362	3,110	138,252,201
令和2年度	397	36,563,876	0	0	123	8,871,470	3,178	115,680,760	3,698	161,116,106
令和3年度	485	84,949,539	1	49,801,880	51	8,410,051	2,502	177,881,890	3,039	321,043,360
令和4年度	501	32,555,360	0	0	80	2,519,406	2,914	106,593,416	3,495	141,668,182

##### (2)滞納整理状況（差押）

(単位：円)

区 分 年度・税目	前年度から繰越したもの		現年度中に差押さえたもの		合 計	
	件 数	金 額	件 数	金 額	件 数	金 額
平成30年度	3,220	281,683,885	390	35,980,723	3,610	317,664,608
令和元年度	3,124	287,403,510	591	65,475,699	3,715	352,879,209
令和2年度	2,733	116,696,618	616	65,993,591	3,349	182,690,209
令和3年度	2,798	317,781,570	520	42,779,866	3,318	360,561,436
令和4年度	2,753	133,254,096	497	33,653,373	3,250	166,907,469

4 2. 督促状・催告書発送件数

(単位：件)

年度	個人・法人市民税		固定資産税（都計）		軽自動車税		特別土地保有税		合 計	
	督促状	催告書	督促状	催告書	督促状	催告書	督促状	催告書	督促状	催告書
2	13,859	3,913	14,962	4,653	3,080	2,491	0	0	31,901	11,057
3	12,613	3,858	14,160	4,598	2,783	2,424	0	0	29,556	10,880
4	13,054	3,268	14,143	4,675	2,804	2,691	0	0	30,001	10,634

※催告は、現年度分のみ発行

4 3. 公示送達に関する調 （納税通知書・督促状）

(1) 年度別税目別件数調

(単位：件)

年度	市県民税		固定資産税・都市計画税		軽自動車税		法人市民税		合 計	
	納税通知書	督促状	納税通知書	督促状	納税通知書	督促状	納税通知書	督促状	納税通知書	督促状
2	12	31	48	153	5	8	0	0	65	192
3	23	18	48	191	49	2	0	0	120	211
4	16	19	66	187	36	48	0	0	118	254

(2) 令和4年度税目別公示送達に関する金額調 （納税通知書・督促状）

(単位：件・円)

税 目	区 分	納税通知書金額		督促状金額	
		件 数	金 額 (円)	件 数	金 額 (円)
市 県 民 税		16	1,205,000	19	604,100
固 定 資 産 税 ・ 都 市 計 画 税		66	2,724,300	187	1,179,700
固 定 資 産 税 ( 償 却 資 産 )		0	0	0	0
軽 自 動 車 税		36	148,700	48	169,400
法 人 市 民 税				0	0
特 別 土 地 保 有 税				0	0
合 計		118	4,078,000	254	1,953,200

4 4. 令和 4 年度過誤納金還付状況調

(単位：件・円)

区分 税目		歳出還付金合計		内 誤									
				本 税		督促手数料		延滞金		歳入・歳出 還付加算金		歳出還付未済額	
		件数	金 額	件数	金 額	件数	金 額	件数	金 額	件数	金 額	件数	金 額
市・ 県 民 税	普通徴収	493	9,168,668	219	8,642,960	16	1,750	22	120,070	3	10,400	233	393,488
	特別徴収	974	21,904,000	698	18,849,990	7	560	1	3,000	0	0	268	3,050,450
	小計	1,467	31,072,668	917	27,492,950	23	2,310	23	123,070	3	10,400	501	3,443,938
株式配当・譲渡 所得割控除還付		605	22,925,545	574	22,786,440	0	0	0	0	0	0	31	139,105
法人市民税		235	24,638,400	209	24,535,200	0	0	2	7,100	19	94,400	5	1,700
固定・都計税		222	2,470,082	92	1,701,032	24	1,680	20	9,600	6	90,500	80	667,270
軽自動車税		31	140,370	17	104,300	4	280	1	2,100	0	0	9	33,690
合計		2,560	81,247,065	1,809	76,619,922	51	4,270	46	141,870	28	195,300	626	4,285,703

※件数については、本税・督促手数料・延滞金・還付加算金を合わせて還付するため一致しない。

45. 市民税（個人）の収入率（普徴・特徴の現年課税分）

（単位：円）

税目		区分	年度	調定額	収入済額	収入率	左の未収額	還付未済額
市民税 （個人）			2	9,129,990,651	9,054,242,567	99.2%	75,748,084	4,360,183
			3	8,769,147,791	8,720,409,789	99.4%	48,738,002	4,107,326
			4	8,888,721,532	8,815,172,311	99.2%	73,549,221	2,602,147
内 訳	普通徴収		2	1,805,554,709	1,735,200,154	96.1%	70,354,555	1,154,020
			3	1,629,785,884	1,582,130,662	97.1%	47,655,222	527,600
			4	1,752,403,800	1,692,905,738	96.6%	59,498,062	544,759
	特別徴収		2	7,324,435,942	7,319,042,413	99.9%	5,393,529	3,206,163
			3	7,139,361,907	7,138,279,127	99.9%	1,082,780	3,579,726
			4	7,136,317,732	7,122,266,573	99.8%	14,051,159	2,057,388

#### 46. 令和4年度口座振替に関する調

区分 税目	賦課件数 (全市)	賦課額 (全市)	口座加 入件数	口座加 入 賦課額	口座収納額	口座加入率		口座 収納 率
	A (件)	B (千円)	C (人)	D (千円)	E (千円)	件数 C/A	金額 D/B	
市県民税 (特別徴収は 除く)	12,211	2,920,005	2,594	650,852	635,855	21.2%	22.3%	97.7%
固定資産・ 都市計画税	62,613	9,012,576	20,921	2,948,935	2,904,416	33.4%	32.7%	98.5%
軽自動車税	37,941	222,204	2,485	13,057	12,889	6.5%	5.9%	98.7%
合 計	112,765	12,154,785	26,000	3,612,844	3,553,160	23.1%	29.7%	98.3%

市税収納課作成

#### 47. 令和4年度コンビニ収納・スマホ決済・クレジット収納に関する調

(単位：件・円)

区分 税目	コンビニ収納		スマホ決済		クレジット収納	
	件数	金額	件数	金額	件数	金額
市県民税 (特別徴収は 除く)	24,441	736,254,875	3,718	136,142,804	527	49,433,600
固定資産・ 都市計画税	40,271	1,449,715,262	7,833	341,995,870	2,070	135,953,400
軽自動車税	18,853	111,218,562	3,385	17,944,070	660	4,380,700
合 計	83,565	2,297,188,699	14,936	496,082,744	3,257	189,767,700

市税収納課作成